

INFORMASI & PANDUAN PMB 2018



UNIVERSITAS AHMAD DAHLAN

DAFTAR ISI

PENERIMAAN MAHASISWA BARU PROGRAM SARJANA (S-1)	4
I. JALUR BEBAS TES TULIS (BTT)	4
II. JALUR TES TULIS	6
III. JALUR COMPUTER BASED TEST (CBT)	7
IV. BIAYA DAN TEMPAT PENDAFTARAN	8
V. TATA CARA dan ALUR PENDAFTARAN	8
VI. PROSEDUR REGISTRASI	11
VII. KETENTUAN PEMBAYARAN	12
VIII. KETENTUAN PENGEMBALIAN BIAYA REGISTRASI	12
IX. BEASISWA	12
X. PROGRAM LAYANAN MAHASISWA BARU DAN INFORMASI LAINNYA	13
PENERIMAAN MAHASISWA BARU PROGRAM VOKASI	20
DIPLOMA 4 BISNIS JASA MAKANAN (BISMA)	20
PENERIMAAN MAHASISWA BARU PROGRAM PROFESI	20
A. PROGRAM PROFESI APOTEKER	20
B. PROGRAM PROFESI GURU (PPG) – FKIP UAD	20
JALUR PENERIMAAN MAHASISWA BARU PROGRAM PASCASARJANA	21
A. MAGISTER PENDIDIKAN FISIKA	21
B. MAGISTER PENDIDIKAN BAHASA INGGRIS	21
C. MAGISTER PSIKOLOGI	21
D. MAGISTER PSIKOLOGI PROFESI	22
E. MAGISTER FARMASI	22
F. MAGISTER MANAJEMEN PENDIDIKAN	22
G. MAGISTER TEKNIK INFORMATIKA (MTI)	22
H. MAGISTER PENDIDIKAN MATEMATIKA	23
I. MAGISTER PENDIDIKAN GURU VOKASI	23
J. MAGISTER MANAJEMEN	23
K. MAGISTER PENDIDIKAN AGAMA ISLAM	23
INFORMASI BIAYA PENDIDIKAN PROGRAM PASCASARJANA (S-2)	25
INFORMASI BIAYA PENDIDIKAN PROGRAM SARJANA (S-1)	29

Nomor : R/558/D.5/X/2017
Lamp. : 1 bendel
Hal : Informasi dan Panduan PMB 2018

11 Oktober, 2017

Yang terhormat
Calon Mahasiswa Baru
Universitas Ahmad Dahlan Yogyakarta

Assalamu'alaikum warahmatullahi wabarakatuh,

Pimpinan dan seluruh keluarga besar Universitas Ahmad Dahlan (UAD) mengucapkan selamat atas prestasi yang Saudara raih di sekolah. Kami yakin Saudara belum puas dengan prestasi yang telah Saudara capai dan tentu akan terus mengejar prestasi dan cita-cita yang lebih tinggi.

Universitas Ahmad Dahlan adalah Perguruan Tinggi Swasta Terbaik di Indonesia dengan peringkat Webometrics No.1 edisi Januari 2017. UAD adalah perguruan tinggi Muhammadiyah yang memiliki program studi strategis untuk masa depan, baik dalam dunia industri, bisnis, pendidikan, sains, maupun agama. Dalam melaksanakan kegiatan akademik pada semua program studi tersebut, UAD selalu mengutamakan kualitas dengan landasan agama yang kokoh, sesuai dengan semboyan "*UAD means moral and intellectual integrity*".

Sebagai perguruan tinggi yang menaruh perhatian besar kepada lulusan SMTA berprestasi (SMA/SMK/MA, atau yang sederajat), UAD menawarkan penerimaan mahasiswa baru melalui jalur BTT (Bebas Tes Tulis) berdasar prestasi akademik, prestasi kejuaraan sains, prestasi olahraga atau seni. Kami mengundang Saudara untuk bergabung dengan UAD melalui jalur BTT ini. Kami menawarkan pula jalur Tes Tulis dan jalur Computer Based Test (CBT), bagi yang tidak memenuhi ketentuan BTT tersebut dan Jalur Swadana untuk beberapa program studi. Disamping itu, kami menawarkan pula program pascasarjana dan profesi bagi lulusan strata 1 yang relevan.

Buku Informasi dan Panduan PMB 2018 ini dapat dijadikan pedoman pendaftaran bagi calon mahasiswa baru UAD tahun akademik 2018/2019.

Atas perhatian dan kesediaan Saudara mempertimbangkan tawaran ini, kami ucapkan terima kasih.

Wassalamu'alaikum warahmatullahi wabarakatuh.

Rektor,



Dr. H. Kasiyarno, M.Hum.
NIP. 19531203 198403 1 001

PENERIMAAN MAHASISWA BARU PROGRAM SARJANA (S-1)

Proses seleksi PMB UAD tahun 2018 secara umum mengikuti 3 (tiga) pola seleksi, yaitu :

- I. Jalur Bebas Tes Tulis (BTT), yaitu pola seleksi PMB melalui seleksi prestasi bidang akademik dan minat bakat seni, sains dan olah raga. Program studi ditawarkan sesuai dengan jalur BTT yang ditetapkan. Pola seleksi Jalur BTT ini terdiri dari 8 (delapan) kategori, yaitu 1). PMDK-SSO, 2). PMDK-RAPORT, 3). PMDK-UN, 4). S-PSB, 5). BPM-KP-RAPORT, 6). BPM- HAFIDZ QURAN, 7). BPM-SSO, 8). BIDIKMISI
- II. Jalur Tes Tulis/ Paper Based Test (PBT), yaitu pola seleksi PMB melalui seleksi tes tulis. Pelaksanaan tes diselenggarakan di kampus UAD. Pola seleksi Jalur Tes Tulis ini terdiri dari 2 (dua) kategori, yaitu 1). TES TULIS REGULER dan 2). TES TULIS SWADANA
- III. Jalur Computer Based Test (CBT), yaitu pola tes seleksi yang diselenggarakan dengan menggunakan komputer. Pendaftar CBT dapat memilih maksimal dua pilihan program studi. Tes CBT dilaksanakan di dalam kampus untuk semua program studi selain program studi Farmasi.

Ketiga pola seleksi penerimaan mahasiswa baru diberlakukan untuk semua program studi S1 yang ditawarkan di UAD.

I. JALUR BEBAS TES TULIS (BTT)

A. Ketentuan Jalur BTT:

1. Beragama **Islam**.
2.
 - a. Siswa aktif kelas XII yang merupakan peserta UN maupun ujian sekolah tahun 2018, **atau**
 - b. Lulus ujian nasional dan ujian sekolah tahun 2016 atau 2017 atau 2018 (untuk prodi tertentu, boleh lulusan tahun 2014 & 2015 (lihat Tabel halaman 15).
3. Berkas-berkas pendukung syarat prestasi yang sesuai yang telah dilegalisir (lihat Tabel Jalur BTT).
4. Tidak buta warna untuk prodi-prodi tertentu (lihat Tabel halaman 16).
5. **Calon mahasiswa asing** harus memiliki surat izin belajar dari Kemenristekdikti Republik Indonesia, serta memiliki sertifikat kursus/pelatihan bahasa Indonesia.

TABEL JALUR BTT

JALUR	URAIAN	SYARAT PRESTASI
PMDK-SSO	Jalur seleksi TANPA TES berdasarkan prestasi SENI/SAINS-IPTEK/OLAHRAGA NOMOR PERORANGAN (berlaku untuk program studi selain Farmasi).	Minimal juara 3 tingkat SMTA se-Kabupaten/Kota, Nilai Rapot Mapel tidak ada yang kurang dari 6,0. (Berkas: FC sertifikat kejuaraan dan Rapot Mapel yang dilegalisir)
PMDK-RAPORT	Jalur seleksi TANPA TES berdasarkan NILAI RAPORT. (berlaku untuk program studi selain Farmasi).	Rata-rata nilai raport 7,5 atau nilai rata-rata 3,0 nilai skala kurtis untuk mata pelajaran yang relevan, semester 2,3,4 (Berkas: FC raport legalisir)
PMDK-UN	Jalur seleksi TANPA TES berdasarkan Nilai UN. (berlaku untuk program studi selain Farmasi).	Nilai murni UN rata-rata minimal 7 dan tidak ada nilai dibawah 5,5 (Berkas: FC ijazah & SKHUN legalisir)

S-PSB (Seleksi-Penelusuran Siswa Berprestasi)	Jalur seleksi TANPA TES dengan pilihan pertama program studi Farmasi dan pilihan kedua selain program studi Farmasi berdasarkan NILAI RAPORT dan NILAI UN. (berlaku untuk program studi Farmasi)	Rata-rata nilai raport 8,0 atau rata rata 3,2 nilai skala kurtilas untuk mata pelajaran yang relevan pada semester 2,3,4 dan nilai murni UN rata-rata minimal 7,5 dan tidak ada salah satu mapel UN bernilai dibawah 5,5. (Berkas: FC raport dan FC ijazah & SKHU legalisir) lihat Tabel halaman 15.
BPM-KP (Beasiswa Program Misi-Keluarga Persyarikatan)	Jalur seleksi TANPA TES berdasarkan NILAI RAPORT, NILAI UN, Rekomendasi PRM, Dhuafa. Dengan fasilitas bebas biaya pendidikan dari semester 1 (satu) sampai dengan semester 8 (delapan)	Rata-rata nilai raport 8,0 atau nilai rata rata 3,2 nilai skala kurtilas untuk mata pelajaran yang relevan, semester 2,3 & 4 dan Nilai murni UN rata-rata minimal 7,5 dan tidak ada nilai dibawah 5,5 (Berkas: FC raport dan FC ijazah & SKHU legalisir)
BPM-HAFIDZ QUR'AN	Jalur seleksi berdasarkan tes kemampuan hafalan Al-Qur'an dan Rekomendasi PRM. Dengan fasilitas bebas biaya pendidikan dari semester 1 (satu) sampai dengan semester 8 (delapan)	Rata-rata nilai raport 7,5 untuk semester 2,3 & 4, serta nilai murni UN rata-rata minimal 7,5 dan tidak ada nilai salah satu mapel UN dibawah 5,5 (Berkas: FC raport FC ijazah & SKHU legalisir)
BPM-SSO (Beasiswa Program Misi - Seni/Sains-Iptek/Olahraga)	Jalur seleksi TANPA TES berdasarkan prestasi seni/sains-Iptek/olahraga nomor perorangan (SSO). Dengan fasilitas bebas biaya pendidikan dari semester 1 (satu) sampai dengan semester 8 (delapan)	Prestasi seni/sains/olahraga minimal juara 3 propinsi, tingkat SMTA, nomor perorangan. Rata rata nilai raport 7,0 atau nial rata rata 2,6 nilai skala kurtilas untuk mata pelajaran yang relevan semester 2,3,4. (Berkas: Sertifikat Kejuaraan,FC raport dan FC ijazah & SKHU legalisir)

B. Jadwal Lengkap Jalur BTT Strata 1 (S-1) Tahun 2018

GELOMBANG	TAHAP	JALUR	PENDAFTARAN	PENGUMUMAN	MASA REGISTRASI
GELOMBANG I	TAHAP 1	PMDK	27 Nov 2017 – 3 Maret 2018	Setelah verifikasi berkas	10 hari setelah Pengumuman
		PSB	2 Januari–3 Maret 2018	Selasa, 6 Maret	6 Maret - 16 Maret
	TAHAP 2	PMDK	4 Maret – 28 April	Setelah verifikasi berkas	10 hari setelah Pengumuman
		PSB	4 Maret – 28 April	Selasa, 1 Mei	1 Mei - 11 Mei
GELOMBANG II	TAHAP 1	PMDK	29 April - 26 Mei	Setelah verifikasi berkas	10 hari setelah Pengumuman
		PSB	29 April – 26 Mei	Rabu, 30 Mei	30 Mei - 9 Juni
	TAHAP 2	PMDK	27 Mei – 30 Juni	Setelah verifikasi berkas	10 hari setelah Pengumuman
		PSB	27 Mei – 30 Juni	Selasa, 3 Juli	3 Juli - 13 Juli
	TAHAP 3	PMDK	1 Juli – 28 Juli	Setelah verifikasi berkas	10 hari setelah Pengumuman
		PSB	1 Juli – 28 Juli	Selasa, 31 Juli	31 Juli - 10 Agustus
GELOMBANG III	TAHAP 1	PMDK	29 Juli- 25 Agustus	Setelah verifikasi berkas	10 hari setelah pengumuman untuk pengumuman s/d 15 Agustus. Maksimal 25 Agustus untuk pengumuman setelah 15 Agustus
Pengumuman pukul 13.00 WIB					
Keterangan : Pendaftaran dan verifikasi sewaktu-waktu dapat ditutup bila kuota program studi telah terpenuhi.					

C. Jadwal Jalur BPM-KP (Basiswa Program Misi- Keluarga Persyarikatan) dan BPM-SSO

Jadwal dan ketentuan jalur ini akan ditetapkan dan diumumkan secara khusus. Informasi dapat diakses di laman web <http://pmb.uad.ac.id/> dan atau <http://pmb-online.uad.ac.id/>

D. Jadwal Jalur BIDIKMISI

Jadwal dan ketentuan jalur ini akan ditetapkan dan diumumkan secara khusus. Informasi dapat diakses di laman web <http://pmb.uad.ac.id/> dan atau <http://pmb-online.uad.ac.id/>

II. JALUR TES TULIS

Jalur Tes Tulis/ Paper Based Test (PBT), yaitu pola seleksi PMB melalui seleksi tes tulis di Kampus UAD. Pola seleksi Jalur Tes Tulis ini terdiri dari 2 (dua) kategori, yaitu

A. TES TULIS REGULER

B. TES TULIS SWADANA

A. JALUR TES TULIS REGULER :

1. Lulus SMA/SMK/MA/Sederajat atau Peserta UN tahun 2018
2. Syarat berkas:
 - a. FC ijazah SMA/SMK/MA atau yang sederajat dilegalisir, **atau** surat keterangan lulus UN, **atau** surat keterangan siswa peserta UN tahun 2018.
 - b. Pasfoto berwarna terbaru 3 x 4 cm, 2 (dua) lembar.
3. Tidak buta warna untuk prodi-prodi tertentu. (lihat Tabel halaman 16)
4. Wajib memilih 2 (dua) program studi berbeda, pada kelompok IPA/IPS/IPC.
5. **Calon mahasiswa asing** wajib memiliki surat izin dari Kemenristekdikti Republik Indonesia, serta memiliki sertifikat kursus/pelatihan bahasa Indonesia.

JADWAL LENGKAP JALUR TES TULIS STRATA 1 (S-1) TAHUN 2018

GELOMBANG	TAHAP	PENDAFTARAN	PELAKSANAAN TES	PENGUMUMAN	MASA REGISTRASI
GELOMBANG I	TAHAP 1	2 Jan – 3 Maret	AHAD, 4 Maret	SELASA, 6 Maret	6 Maret - 16 Maret
	TAHAP 2	4 Maret – 28 April	AHAD, 29 April	SELASA, 1 Mei	1 Mei – 11 Mei
GELOMBANG II	TAHAP 1	29 April - 26 Mei	AHAD, 27 Mei	RABU, 30 Mei	30 Mei – 9 Juni
	TAHAP 2	27 Mei – 30 Juni	AHAD, 1 Juli	SELASA, 3 Juli	3 Juli - 13 Juli
	TAHAP 3	1 Juli – 28 Juli	AHAD, 29 Juli	SELASA, 31 Juli	31 Juli – 10 Agtus
GELOMBANG III	TAHAP 1	29 Juli - 18 Agustus	AHAD, 19 Agustus	SELASA, 21 Agustus	21 Agust –31 Agust
	TAHAP 2	19 – 25 Agustus	AHAD, 26 Agustus	Selasa, 28 Agustus	28 – 31 Agustus
Pengumuman pukul 13.00 WIB					
Keterangan :					
1. Peserta/ Calon Mahasiswa dari jurusan Non Eksak SMTA tidak diperbolehkan memilih program studi Farmasi.					
2. Pendaftaran dan verifikasi sewaktu-waktu dapat ditutup bila kuota program studi telah terpenuhi.					

B. JALUR TES TULIS SWADANA

1. Lulus SMA/SMK/MA/Sederajat lulusan tahun 2014 - 2018
2. Syarat berkas:
 - a. FC ijazah SMA/SMK/MA atau yang sederajat dilegalisir, **atau** surat keterangan lulus UN, **atau** surat keterangan siswa peserta UN tahun 2018.
 - b. Pasfoto berwarna terbaru 3 x 4 cm, 2 (dua) lembar.
3. Tidak buta warna untuk prodi-prodi tertentu. (lihat Tabel halaman 16)
4. Wajib memilih 2 (dua) program studi berbeda, pada kelompok IPA/IPS/IPC.
5. **Calon mahasiswa asing** wajib memiliki surat izin dari Kemenristekdikti Republik Indonesia, serta memiliki sertifikat kursus/pelatihan bahasa Indonesia.
6. Biaya pendidikan jalur ini meliputi biaya pendidikan reguler Gelombang I dan biaya tambahan berdasarkan ketentuan.

JADWAL JALUR TES TULIS SWADANA 2018

PENDAFTARAN	PELAKSANAAN TES TULIS	PENGUMUMAN	MASA REGISTRASI	PROGRAM STUDI
TAHAP 1 4 Juni- 21 Juli	AHAD, 22 Juli	SELASA, 24 Juli (Pukul 13.00)	24 Juli – 2 Agustus	PGSD, Manajemen, Akuntansi, Psikologi, Farmasi, IKM, Hukum, Ilmu Komunikasi
TAHAP 2 22 Juli – 4 Agustus	AHAD, 5 Agustus	SELASA, 7 Agustus (Pukul 13.00)	7 –11 Agustus	PGSD, Manajemen, Akuntansi, Psikologi, Farmasi, IKM, Hukum, Ilmu Komunikasi

Keterangan :

- Pendaftaran dan verifikasi sewaktu-waktu dapat ditutup bila kuota program studi telah terpenuhi.
- Program Studi yang ditawarkan dapat sewaktu waktu diubah, informasi dapat di laman pmb-online.uad.ac.id

C. Ketentuan Jalur Tes Tertulis

- Kelompok, materi dan jadwal tes
 - Peserta Kelompok **IPA** : Pilihan 1 dan 2 adalah prodi-prodi kelompok IPA
 - Peserta Kelompok **IPS** : Pilihan 1 dan 2 adalah prodi-prodi kelompok IPS
 - Peserta Kelompok **IPC** : Pilihan 1 dan 2 pada prodi yang berbeda kelompok.

Pukul (WIB)	Kel. IPA	Kel. IPS	Kel. IPC	Materi Ujian
08.00 – 09.45	√		√	Matematika IPA, Fisika, Kimia, Biologi
09.45 – 10.15	√	√	√	TKAD *). dan Bahasa Inggris
10.15 – 11.45		√	√	Matematika IPS, Ekonomi, Sosiologi, Sejarah

*) TKAD : Tes Kemampuan Akademik Dasar

- Peserta **Kelompok IPC wajib** mengikuti materi tes Kelompok **IPA** dan Kelompok **IPS**
- Lokasi tes tulis di Kampus Universitas Ahmad Dahlan, pada ruangan yang ditetapkan Panitia PMB.

III. JALUR COMPUTER BASED TEST (CBT)

CBT adalah pola tes seleksi yang diselenggarakan dengan menggunakan komputer. Pendaftar CBT dapat memilih maksimal dua pilihan program studi. Tes CBT dilaksanakan di dalam kampus untuk semua program studi, kecuali program studi Farmasi.

Hasil CBT dapat diperoleh segera setelah tes selesai dilakukan. Pendaftar yang lolos seleksi dan dinyatakan sebagai calon mahasiswa harus melakukan registrasi sesuai waktu dan prosedur yang dapat dilihat pada bagian registrasi dalam buku ini.

A. KETENTUAN :

- Lulus SMA/SMK/MA/Sederajat atau peserta UN tahun 2018
- Tidak buta warna untuk prodi-prodi tertentu. (lihat Tabel halaman 16)
- Wajib memilih 2 (dua) program studi berbeda, pada kelompok IPA atau IPS (tidak ada kelompok IPC).
- Calon mahasiswa asing** wajib memiliki surat izin dari Kemenristekdikti Republik Indonesia, serta memiliki sertifikat kursus/pelatihan bahasa Indonesia.

B. PROSEDUR & PERSYARATAN PENDAFTARAN JALUR CBT :

- Pendaftar harus datang sendiri.
- Waktu Pendaftaran Pukul 08.00 - 13.00 WIB.
- Membayar uang pendaftaran di teller bagian keuangan atau Bank yang ada di Kampus.

4. Menyerahkan **berkas ke Loker Verifikasi** CBT untuk diverifikasi petugas, adapun berkas sbb :
 - a) Kuitansi Pembayaran Pendaftaran
 - b) FC Tanda Pengenal yang masih berlaku, yaitu Kartu Pelajar/KTP/SIM/ Surat Keterangan Pelajar dari Kepala Sekolah.
 - d) Pasfoto berwarna terbaru 3 x 4 cm, 2 (dua) lembar.
5. Pendaftar akan menerima: Kartu Tes CBT
6. Peserta Mengerjakan soal Ujian CBT di Ruang Komputer CBT.
7. Peserta Menerima hasil CBT.

IV. BIAYA DAN TEMPAT PENDAFTARAN

A. Biaya pendaftaran semua jalur : Rp. 200.000,- (dua ratus ribu rupiah)

B. Tempat pendaftaran :

- **Kampus 1 UAD**, Jalan Kapas 9, Semaki, Yogyakarta (50 m selatan stadion Mandala Krida)
- **Kampus 4 UAD**, Jalan Ringroad Selatan, Tamanan, Yogyakarta
setiap hari kerja (Senin – Sabtu), pukul 08.00-16.00 WIB.

V. TATA CARA dan ALUR PENDAFTARAN

A. Pendaftaran di Kampus :

1. Tempat Kampus UAD pada Loker Informasi dan Pendaftaran.
2. Mengisi formulir pendaftaran **di anjungan komputer** yang telah disediakan.
3. Mencetak/menulis nomor Formulir Pendaftaran.
4. Membayar uang pendaftaran di teller bagian keuangan atau Bank yang ada di Kampus.
5. Menyerahkan berkas pendaftaran (FC Slip Pembayaran Pendaftaran dan FC.Rapot/ SKHU/ Sertifikat Kejuaraan/ SK Peserta UN 2018 yang dilegalisir sesuai dengan pilihan jalurnya) ke Loker Verifikasi untuk diverifikasi petugas.
6. Pendaftar akan menerima:
 - ✓ Kartu Tes Bagi Cama Jalur Tes Tulis,
 - ✓ Atau Kartu Bukti Diterima Bagi Cama Jalur BTT,
 - ✓ Atau Kartu Bukti Penyerahan Berkas Bagi Cama Jalur PSB,
 - ✓ Atau Kartu Tes Bagi Cama Jalur Swadana

B. Pendaftaran Online

1. Buka Laman **<http://pmb-online.uad.ac.id>**, mengisi formulir pendaftaran online dengan cermat. "Sebelum mengisi formulir online silakan pahami dulu informasi dalam buku panduan PMB ini dan ikuti prosedur pendaftaran online yang ada di website."
2. Mencetak bukti pendaftaran online.
3. Membayar biaya pendaftaran sesuai ketentuan, melalui teller Bank BRI/ BPD DIY dengan menunjukkan bukti pendaftaran online (*print out* pendaftaran) kepada petugas bank.
4. Menyiapkan berkas-berkas yang dibutuhkan sesuai persyaratan Jalur pendaftaran PMB, yaitu :
 - a. Untuk Pendaftar Jalur Tes Tulis : FC / Scan Slip pembayaran pendaftaran & FC / Scan Kartu Identitas dan FC. Ijazah/SKHU/SKL/SK Peserta UN 2017, Surat Keterangan Bebas Buta Warna.
 - b. Untuk Pendaftar Jalur BTT : FC / Scan Slip pembayaran pendaftaran, Surat Keterangan Bebas Buta Warna dan berkas yang dipersyaratkan (*lihat Tabel Jalur BTT halaman 3 - 4*).
5. Mengirimkan scan berkas-berkas tersebut di atas (kapasitas maksimal 10 MB) melalui email: **pmb@uad.ac.id** dengan format subjek email : DAFTAR+JALUR+NO.PENDAFTARAN+NAMA telah mengirim berkas daftar melalui via email / pos kilat tanggal.

JANGAN LUPA MELAMPIRKAN FILE BERKAS ANDA PADA EMAIL TERSEBUT !!!!

(Contoh subjek email ; DAFTAR+PMDK RAPORT+1817110017+RIDWAN telah mengirim berkas melalui via email tgl 20 Februari 2018)

atau melalui pos/titipan kilat atau menyerahkan secara langsung kepada:

Panitia PMB UAD
d/a Biro Akademik dan Admisi
Universitas Ahmad Dahlan
Jalan Kapas No 9 Semaki Umbulharjo
Yogyakarta 55166.

6. Pendaftaran akan diproses dan diverifikasi (*pencocokan data entrian pendaftar dengan berkas serta kesesuaiannya dengan persyaratan*) dalam waktu 3 sampai 4 hari kerja **setelah** dokumen berkas syarat-syarat pendaftaran diterima oleh Panitia PMB.

Peserta dapat mengecek verifikasi melalui laman <http://pmb-online.uad.ac.id> – “menu data pendaftaran”, jika belum diproses verifikasi atau belum mendapatkan pemberitahuan via sms dari @smspmbuad lebih dari 5 hari, maka dapat mengkonfirmasi dengan melalui Email : **pmb@uad.ac.id**, dengan format subjek email : **KONFIRM+DAFTAR+JALUR+ NO.PENDAFTARAN+ NAMA +TGL_KIRIM+VIA EMAIL/ POS+NOMOR HP**

(panitia PMB tidak bertanggung jawab atas biaya pengiriman dan kehilangan dokumen).

7. Untuk pendaftaran online, tanggal kedatangan dokumen di Panitia PMB akan menentukan kategori gelombang dan tahap pendaftaran. Untuk gelombang III, batas akhir penerimaan dokumen adalah seperti pada tabel jadwal.
8. Pengumuman dapat melalui laman <http://www.pmb-online.uad.ac.id> pada **menu “Hasil Seleksi”** atau di Kampus 1 dan 4 Universitas Ahmad Dahlan Yogyakarta.

C. Alur Pendaftaran ;

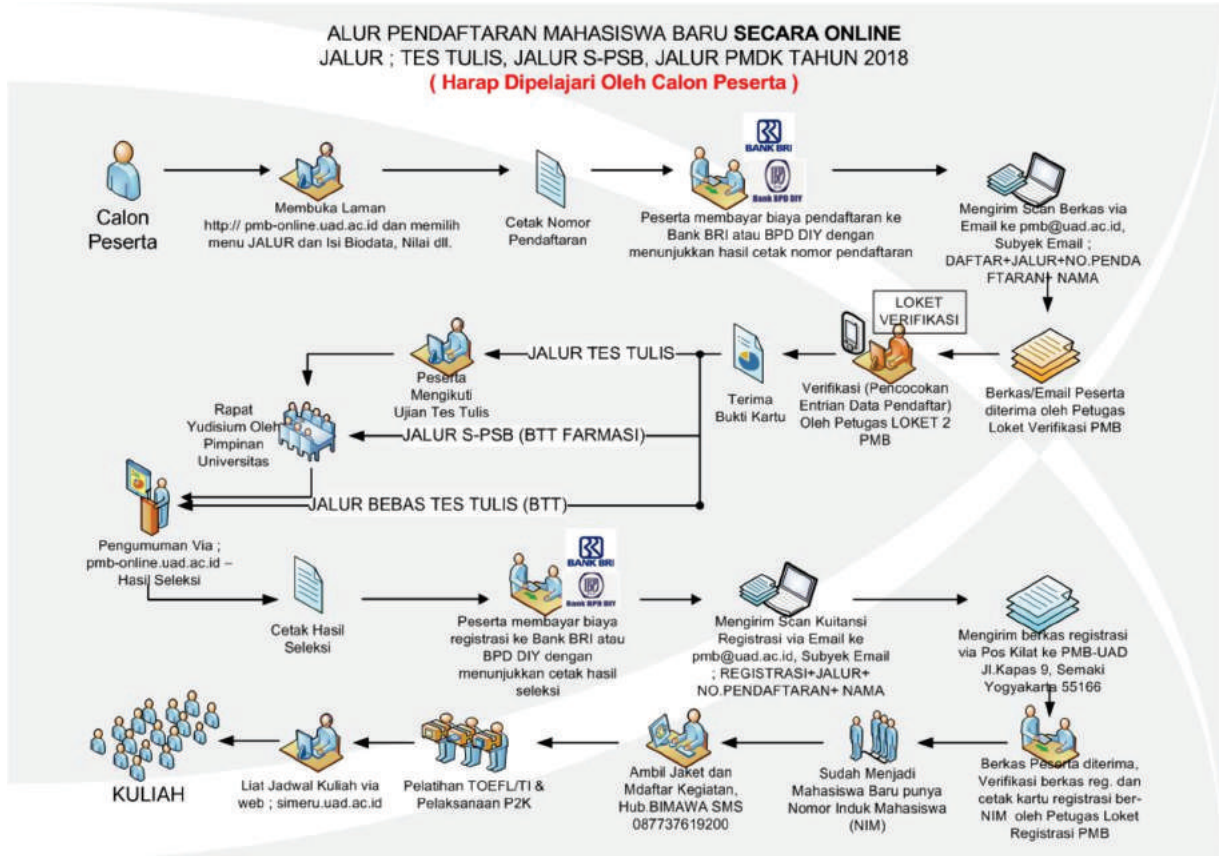
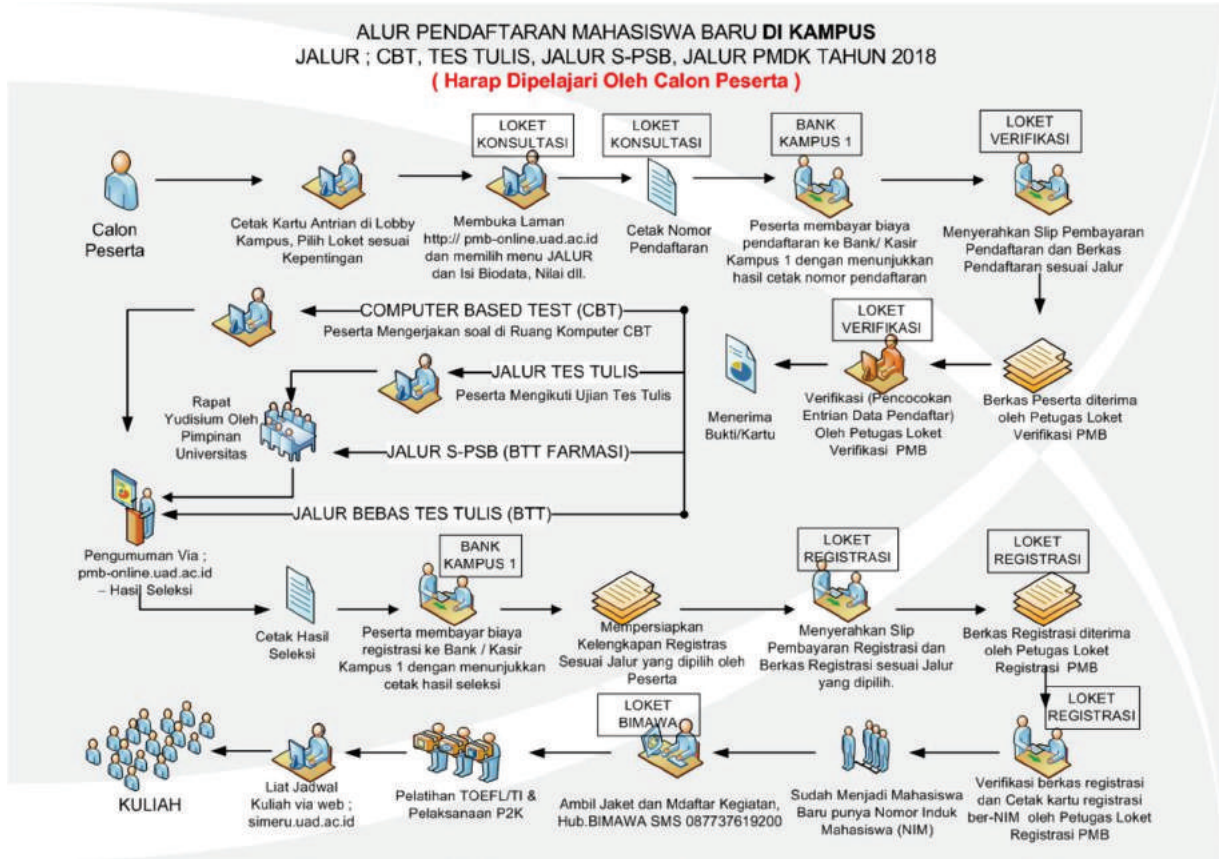

VI. PROSEDUR REGISTRASI

A. Registrasi dilakukan dengan prosedur sebagai berikut:

1. Membayar angsuran pertama biaya pendidikan semester 1(satu) melalui Teller Bank BRI/ BPD DIY dengan menunjukkan cetakan "hasil seleksi" melalui laman <http://pmb-online.uad.ac.id>
2. Mengisi form registrasi. Form dapat didownload dari laman <http://pmb.uad.ac.id> pada menu "download" dan submenu '**Form isian registrasi S1**'
3. Mengirimkan berkas registrasi melalui **pos/titipan kilat**. Berkas registrasi terdiri dari :
 - a. Form registrasi asli (Surat Pernyataan Tata Tertib, Surat Pernyataan Bebas Narkoba, Surat Pernyataan Pengumpulan Ijazah) yang telah diisi dan ditanda tangani di atas materei.
 - b. FC Kuitansi/bukti pembayaran biaya pendidikan yang sah dari Bank.
 - c. FC ijazah yang telah dilegalisir : 1 (satu) lembar (bagi lulusan tahun 2018 yang belum menerima ijazah, dapat menyerahkan FC Surat Keterangan Kelulusan yang dilegalisir)
 - d. Nilai ujian nasional (SKHUN) SMA/SMK/MA/ yang sederajat yang telah dilegalisir : 1 (satu) lembar (bagi lulusan tahun 2018 yang belum menerima SKHUN, dapat menyerahkan FC SKHUN Sementara yang dilegalisir).
 - e. FC Akte Kelahiran : 1 (satu) lembar.
 - f. FC Kartu Keluarga / C1 : 1 (satu) lembar.
 - g. Pas foto berwarna terbaru ukuran :
 - 1) 3 X 4 cm : 2 lembar
 - 2) 4 X 6 cm : 2 lembar
 - h. Surat keterangan sehat dan bebas buta warna
 - i. FC Raport semester 2, 3 & 4 yang dilegalisir (Bagi pendaftar melalui Jalur PMDK Raport & atau S-PSB)
 - j. FC Kartu Hasil Test CBT (Bagi pendaftar melalui Jalur CBT)
 - k. FC SKHUN yang dilegalisir (Bagi pendaftar melalui Jalur PMDK UN & atau S-PSB)
 - l. FC Sertifikat kejuaran Sains / Seni / Olah Raga yang dilegalisir (Bagi pendaftar melalui Jalur PMDK SSO)
4. Berkas registrasi dapat juga diserahkan secara langsung ke :
Hal : Berkas Registrasi

Kepada Yth.
Panitia PMB UAD
d/a Biro Akademik dan Admisi
Universitas Ahmad Dahlan
Jalan Kapas 9, Semaki, Umbulharjo, Yogyakarta 55166.

B. Jika calon mahasiswa baru yang diterima tidak melakukan registrasi sampai dengan batas waktu yang telah ditentukan, maka status "diterima" yang bersangkutan dinyatakan batal.

PERINGATAN !!!

Pembayaran pendaftaran dan registrasi UAD hanya melalui teller Bank BRI/BPD DIY, atau outlet bank yang ada di kampus 1 dengan menunjukkan nomor pendaftaran.

Apabila calon mahasiswa UAD menerima telepon dari siapapun yang mengatasnamakan pejabat/ panitia PMB UAD untuk melakukan registrasi atau pembayaran dengan mengirimkan/ transfer ke nomor rekening bank atas nama pribadi HARAP DIABAIKAN.

Calon mahasiswa diharapkan waspada dan hati-hati.

VII. KETENTUAN PEMBAYARAN

- A. Jumlah biaya pendidikan yang harus dibayar dapat dicermati pada lampiran tabel Biaya Pendidikan.
- B. Pembayaran biaya pendidikan semester 1 (satu) dapat diangsur 2 (dua) kali, yaitu angsuran I dari total biaya semester 1 (satu) dibayar pada saat registrasi, sedangkan angsuran II dibayar lunas sebelum ujian tengah semester 1 (satu).

VIII. KETENTUAN PENGEMBALIAN BIAYA REGISTRASI

- A. Biaya registrasi dapat dikembalikan dengan ketentuan sebagai berikut:
 - 1. Mahasiswa baru diterima di PTN melalui Jalur Seleksi Masuk PTN secara Nasional (SNMPTN atau SBMPTN atau PTKIN) dikembalikan 50% dari biaya yang dibayarkan (sesuai ketentuan angsuran I).
 - 2. Mahasiswa baru diterima di PTN melalui jalur seleksi mandiri atau Lembaga Kementrian/ Kedinasan dikembalikan 25% dari biaya yang dibayarkan (sesuai ketentuan angsuran I).
 - 3. Bagi Mahasiswa Baru Jenjang Pascasarjana (S-2) dikembalikan 25 % dari biaya yang dibayarkan.
- B. Syarat pengambilan pengembalian biaya registrasi sebagai berikut:
 - 1. Mengisi Blangko Pengunduran Diri bermaterai Rp.6000 yang disediakan oleh Petugas PMB
 - 2. Mahasiswa Baru mengambil sendiri. Bila diwakilkan harus dengan surat kuasa bermaterai Rp. 6000, ditanda tangani oleh mahasiswa baru dan yang diberi kuasa, serta dilampiri FC KTP dari yang diberi kuasa, dan FC kartu keluarga.
 - 3. Membawa print-out (bukan koran) pengumuman yang memuat nama calon mahasiswa yang bersangkutan
 - 4. Membawa berkas-berkas bukti pendaftaran dan kuitansi asli dari UAD.
 - 5. Menunjukkan kartu asli peserta ujian PTN.
 - 6. Menyerahkan Kartu Tanda Mahasiswa UAD bila sudah menerima.
 - 7. Batas waktu pengambilan 1 (satu) bulan sejak tanggal pengumuman kelulusan PTN.

Berkas point B, No. 1 – 3 setelah lengkap diisi digandakan sebanyak 3 lembar.

- C. Batas Waktu Pengembalian ;
 - 1. Batas akhir waktu pengembalian point A dan B, maksimal dilayani sampai dengan tanggal 25 Agustus 2018.
 - 2. Pelayanan Pengembalian dilakukan di Bagian Keuangan Lt.2 Kampus 1 UAD Jl. Kapas 9 Yogyakarta, dari pukul 08.30 – 12.00 WIB. (Khusus hari Jumat, pukul 08.30 – 11.00).
- D. Tidak Ada keringanan apa pun kecuali yang telah ditetapkan diatas.
- E. Selain Ketentuan di atas, biaya registrasi yang sudah dibayarkan TIDAK DAPAT DIKEMBALIKAN DENGAN ALASAN APA PUN.

IX. BEASISWA

Seluruh mahasiswa UAD yang memenuhi ketentuan mempunyai peluang untuk mendapatkan beasiswa dari:

A. Instansi Luar

- 1. Beasiswa Peningkatan Prestasi Akademik dari Dirjen P dan K Kemenristek Rp 4.200.000/th
- 2. Beasiswa Bantuan Biaya Pendidikan PPA dari Dirjen P dan K Kemenristek Rp 4.200.000/th
- 3. Bank Syariah Mandiri (BSM) Rp 4.200.000/th
- 4. Bank-bank rekanan UAD Rp 400.000/bl

B. Universitas Ahmad Dahlan

Beasiswa sebesar Rp 840.000,-/tahun/mahasiswa untuk 15% mahasiswa baru diberikan pada semester 2 (dua) berdasarkan nilai Ujian Nasional/Ujian Akhir Sekolah, dan IP semester satu (1) minimal 3,30.

X. PROGRAM LAYANAN MAHASISWA BARU DAN INFORMASI LAINNYA

A. Bentuk Kegiatan

Dilaksanakan oleh BIMAWA UAD (Biro Kemahasiswaan dan Alumni) kepada seluruh mahasiswa baru berupa:

1. Penjajagan kemampuan bahasa Inggris, pengenalan sistem informasi akademik UAD dan pelatihan softskills.
2. Program pengenalan kampus (P2K) tentang berbagai kiat dan strategi sukses kehidupan di kampus.
3. Pelayanan Pengambilan Jas Almamater (dengan menunjukkan **kartu tanda terima registrasi dan kuitansi pembayaran SPP**)
4. Mahasiswa baru mendaftar di loket P2K- BIMAWA setelah registrasi
5. Kegiatan dilaksanakan sesuai jadwal dan tempat yang ditetapkan oleh BIMAWA
6. Tidak dipungut biaya apa pun dan sangat disarankan untuk diikuti
7. Hal-hal yang belum jelas dapat ditanyakan di BIMAWA via sms 087737619200 atau telpon 0274563515 ext. 1194 pada hari dan jam kerja (Senin – Sabtu, Pukul 08.00 – 13.00).

B. Asrama Pesantren Mahasiswa

Universitas Ahmad Dahlan menyelenggarakan asrama pesantren mahasiswa Ahmad Dahlan (Persada). Biaya Pendidikan dan Asrama Rp. 1.500.000/th dan perlengkapan Belajar Rp. 350.0000. Syarat pendaftaran santri asrama dapat dilihat di <http://persada.uad.ac.id> atau ditanyakan lewat telepon 0274 563515 ext. 1503, 0274 91711334, 085866389322 (admin), 087831192639(agung)

C. Informasi Biaya Hidup & Tempat Tinggal di Yogyakarta

1. Biaya kos di sekitar kampus UAD rata-rata Rp. 3 juta/th/kamar ukuran 3X2.5m2.
2. Biaya makan sederhana tarip mahasiswa rata-rata Rp 7.000,-/porsi
3. Tarip bis kota/Trans Jogja untuk mahasiswa/umum Rp. 3.600,- s.d. Rp. 5.000,-
4. Lokasi Kampus 1, 2, 3, 4, 5 UAD di lingkungan kota, mudah dijangkau transportasi.

TABEL KELOMPOK PROGRAM STUDI DAN KERINGANAN BIAYA PENDIDIKAN

NO	PROGRAM STUDI	KERINGANAN BIAYA
Kelompok A		
1	S-1 Bahasa dan Sastra Arab	Jalur BTT dan Tes Tulis, bebas DPPT Semester 1 dan bebas SPP Pokok semester 1 & 2.
2	S-1 Tafsir Hadits	
3	S-1 PG Pendidikan Anak Usia Dini (PAUD)	
Kelompok B		
4	S-1 Pendidikan Agama Islam (Wates)	Jalur BTT bebas DPPT Semester 1 (Tidak berlaku untuk Jalur Tes Tulis)
5	S-1 Fisika	
6	S-1 Matematika	
7	S-1 PPKn	
8	S-1 Sastra Indonesia	
9	S-1 Teknologi Pangan	
10	D-4 Bisnis Jasa Makanan	
Kelompok C		
11	S-1 Sastra Inggris	Jalur BTT mendapat potongan 25% dari biaya DPPT semester 1. (Tidak berlaku untuk Jalur Tes Tulis)
12	S-1 Sistem Informasi	
13	S-1 Pendidikan Fisika	
14	S-1 Biologi	
15	S-1 Ekonomi Pembangunan	
16	S-1 Perbankan Syariah	
17	S-1 Pendidikan Agama Islam (Jogja)	
Kelompok D		
18	S-1 Ilmu Komunikasi	Tidak ada keringan biaya pendidikan untuk Jalur Bebas Tes Tulis maupun Jalur Tes Tulis
19	S-1 Teknik Elektro	
20	S-1 Teknik Kimia	
21	S-1 Teknik Industri	
22	S-1 Akuntansi	
23	S-1 Ilmu Hukum	
24	S-1 Manajemen	
25	S-1 Bimbingan Konseling	
26	S-1 Pend. Guru Sekolah Dasar (PGSD)	
27	S-1 Farmasi	
28	S-1 Ilmu Kesehatan Masyarakat	
29	S-1 Pend. Bhs. & Sastra Indonesia (PBSI)	
30	S-1 Pendidikan Bahasa Inggris (PBI)	
31	S-1 Pendidikan Biologi	
32	S-1 Pendidikan Matematika	
33	S-1 Psikologi	
34	S-1 Teknik Informatika	

TABEL MATA PELAJARAN PENDUKUNG JALUR BTT TAHUN 2018

NO	PROGRAM STUDI	KELOMPOK	MAPEL PENDUKUNG	TAHUN LULUS	
1	S-1 Bahasa dan Sastra Arab	IPS	Dua mapel yang relevan dgn prodi pilihan dan sesuai syarat nilai PMDK	5 (lima) tahun terakhir	
2	S-1 Tafsir Hadits	IPS			
3	S-1 PG PAUD	IPS			
4	S-1 Pendidikan Agama Islam	IPS			
5	S-1 Biologi	IPA			
6	S-1 Ekonomi Pembangunan	IPS			
7	S-1 Fisika	IPA			
8	S-1 Matematika	IPA			
9	S-1 PPKn	IPS			
10	S-1 Sastra Indonesia	IPS			
11	S-1 Sastra Inggris	IPS			
12	S-1 Sistem Informasi	IPA			
13	S-1 Teknik Elektro	IPA			
14	S-1 Teknik Kimia	IPA			
15	S-1 Pendidikan Fisika	IPA			
16	S-1 Perbankan Syariah	IPS			
17	D-4 Bisnis Jasa Makanan	IPS			
18	S-1 Ilmu Komunikasi	IPS	Dua mapel yang relevan dgn prodi pilihan dan sesuai syarat nilai PMDK	3 (tiga) tahun Terakhir	
19	S-1 Ilmu Hukum	IPS			
20	S-1 Manajemen	IPS			
21	S-1 Bimbingan Konseling	IPS			
22	S-1 Pend. Guru Sekolah Dasar (PGSD)	IPS			
23	S-1 Teknik Industri	IPA			Matematika, IPA
24	S-1 Akuntansi	IPS			Matematika, IPS/IPA
25	S-1 Ilmu Kesehatan Masyarakat	IPA			Biologi, IPA
26	S-1 Pend. Bhs. & Sastra Indonesia (PBSI)	IPS			Bhs. Inggris, Bhs. Indonesia
27	S-1 Pendidikan Bahasa Inggris (PBI)	IPS			Bhs. Inggris, Bhs. Indonesia
28	S-1 Pendidikan Biologi	IPA			Biologi, IPA
29	S-1 Pendidikan Matematika	IPA			Matematika, IPA
30	S-1 Psikologi	IPS			Matematika, Bhs. Inggris
31	S-1 Teknik Informatika	IPA			Matematika, IPA
32	S-1 Teknologi Pangan	IPA			Matematika, IPA
33	S-1 Farmasi *)	IPA			Biologi, Kimia, Matematika *)

***) Mata pelajaran pendukung prodi Farmasi dari SMF/SMK Farmasi:
Kimia Farmasi, Farmasetika, Farmakognosi, Farmakologi**

TABEL NAMA PRODI, AKREDITASI, FAKULTAS DAN SYARAT BUTA WARNA

No	Nama Prodi	Akreditasi	Fakultas	Buta Warna
1	S-1 Akuntansi	B	EKONOMI & BISNIS	Boleh
2	S-1 Ekonomi Pembangunan	B	EKONOMI & BISNIS	Boleh
3	S-1 Manajemen	B	EKONOMI & BISNIS	Boleh
4	S-1 Bimbingan Konseling	A	FKIP	Boleh
5	S-1 Pend. Bhs. & Sastra Indonesia	A	FKIP	Boleh
6	S-1 Pendidikan Bahasa Inggris (PBI)	A	FKIP	Boleh
7	S-1 PPKn	A	FKIP	Boleh
8	S-1 Bahasa dan Sastra Arab	A	AGAMA ISLAM	Boleh
9	S-1 Tafsir Hadits	A	AGAMA ISLAM	Boleh
10	S-1 Pendidikan Agama Islam	A	AGAMA ISLAM	Boleh
11	S-1 Perbankan Syariah	Terakreditasi	AGAMA ISLAM	Boleh
12	S-1 Ilmu Hukum	B	HUKUM	Boleh
13	S-1 Sastra Indonesia	B	SASTRA, BUDAYA DAN KOMUNIKASI	Boleh
14	S-1 Sastra Inggris	B	SASTRA, BUDAYA DAN KOMUNIKASI	Boleh
15	D-4 Bisnis Jasa Makanan	Terakreditasi		Boleh
16	S-1 Farmasi	A	FARMASI	Tidak Boleh
17	S-1 Pendidikan Biologi	B	FKIP	Tidak Boleh
18	S-1 Pendidikan Fisika	A	FKIP	Tidak Boleh
19	S-1 Pendidikan Matematika	B	FKIP	Tidak Boleh
20	S-1 Pend. Guru Sekolah Dasar (PGSD)	B	FKIP	Tidak Boleh
21	S-1 PG PAUD	B	FKIP	Tidak Boleh
22	S-1 Teknik Elektro	B	TEKNOLOGI INDUTRI	Tidak Boleh
23	S-1 Teknik Industri	B	TEKNOLOGI INDUTRI	Tidak Boleh
24	S-1 Teknik Informatika	B	TEKNOLOGI INDUTRI	Tidak Boleh
25	S-1 Teknik Kimia	B	TEKNOLOGI INDUTRI	Tidak Boleh
26	S-1 Teknologi Pangan	Terakreditasi	TEKNOLOGI INDUTRI	Tidak Boleh
27	S-1 Ilmu Kesehatan Masyarakat	B	ILMU KES. MASYARAKAT	Tidak Boleh
28	S-1 Biologi	A	MIPA	Tidak Boleh
29	S-1 Fisika	A	MIPA	Tidak Boleh
30	S-1 Matematika	B	MIPA	Tidak Boleh
31	S-1 Sistem Informasi	B	MIPA	Tidak Boleh
32	S-1 Psikologi	A	PSIKOLOGI	Tidak Boleh
33	S-1 Ilmu Komunikasi	B	SASTRA, BUDAYA DAN KOMUNIKASI	Tidak Boleh

TABEL PROSPEK KERJA

No.	Fakultas	Program Studi	Tujuan	Prospek Kerja
1.	Fakultas Keguruan dan Ilmu Pendidikan (FKIP)	1. Bimbingan dan Konseling (BK)	Mendidik tenaga profesional bidang layanan bimbingan dan konseling sekolah, keluarga dan masyarakat	Guru, Dosen, Konsultan BK, PNS non-pendidikan
		2. Pend. Guru SD (PGSD)	Mendidik tenaga profesional bidang pendidikan jenjang sekolah dasar	Guru, Dosen, Peneliti, Diknas, Bimbingan Belajar, Penerbit, Penulis
		3. PG – PAUD	Mendidik tenaga profesional bidang pendidikan pra sekolah anak usia dini	Guru, Dosen, Peneliti, Diknas, Bimbingan Belajar, Penerbit, Penulis
		4. Pendidikan Bahasa dan Sastra Indonesia (PBSI)	Mendidik tenaga profesional bidang pendidikan bahasa dan sastra Indonesia	Guru, Dosen, Balai Penelitian Bahasa, Taman Budaya, Peneliti Dewan Kesenian, Penerbit, Wartawan, Kritikus, Penulis
		5. Pend. Bahasa Inggris – S1 (PBI-S1)	Mendidik tenaga profesional bidang pendidikan bahasa Inggris	Guru, Dosen, Dept. Luar Negeri, Diknas, Penerjemah, Penerbit, Pariwisata, Penulis, Kritikus, Wartawan
		6. Pendidikan Matematika	Mendidik tenaga profesional bidang pendidikan matematika	Guru, Dosen, peneliti, Diknas, Bimbingan Belajar, Penerbit, Penulis
		7. Pendidikan Fisika	Mendidik tenaga profesional bidang pendidikan fisika	Guru, Dosen, Peneliti, Diknas, Bimbingan Belajar, Penerbit, Penulis
		8. Pendidikan Biologi	Mendidik tenaga profesional bidang pendidikan biologi	Guru, Dosen, Peneliti, Diknas, Bimbingan Belajar, Penerbit, Penulis
		9. Pendidikan Pancasila dan Kewarganegaraan (PPKN)	Mendidik tenaga profesional bidang PPKN	Ruru, Dosen, Peneliti, Diknas, Penerbit, Penulis, Wartawan
2.	Fakultas Ekonomi Dan Bisnis	10. Ekonomi Pembangunan	Mendidik sarjana ekonomi yang menguasai pengetahuan, metode dan teknologi sebagai pondasi keilmuan ekonomi yang sesuai, serta berwawasan islam dan muhammadiyah	Dosen, Bank Pemerintah / Swasta, Perush. Swasta, Perush. Asing, Peneliti, Penulis, Wartawan, BUMN, BUMD, BUMS, Instansi Pemerintah Lainnya
		11. Manajemen		
		12. Akuntansi		
3.	Fakultas Psikologi	13. Psikologi	Mendidik sarjana psikologi yang menguasai pengetahuan, metode, dan teknologi yang sesuai, serta berwawasan islam dan muhammadiyah	Dosen, Biro Konsultan Psikologi, Personalila, Staf Ahli RSJ, Biro Rekrutmen Tenaga Kerja, HRD, Perush. Pemerintah/Swasta, Penulis, Peneliti, Wartawan

No.	Fakultas	Program Studi	Tujuan	Prospek Kerja
4.	Fakultas Matematika dan Ilmu Pengetahuan Alam (FMIPA)	14. Fisika	Berkonsentrasi pada bidang fisika instrumentasi elektronika, fisika bahan dan fisika komputasi	Dosen, Peneliti pada : LIPI, BPPT, BATAN, LAPAN, LFN, BPS, PUSPIPTEK; Perush. Swasta, ASTRA, CALTEX, Hufco, Schlumberger
		15. Matematika	Berkonsentrasi pada Statistika Industri dan Pemodelan Matematika	Dosen, Peneliti pada : LIPI, BPPT, BATAN, LAPAN, PUSPIPTEK; Bakosurtanal, Pertamina, Telkom, Perush. Swasta, ASTRA, CALTEX
		16. Sistem Informasi	Berkonsentrasi pada komputasi, perancangan sistem Informasi dan proses bisnis berbasis teknologi informasi	Programmer/software developer, Perush. Swasta, Telkom, Perminyakan, Dosen Pertamina, Garuda, BPS, Asuransi, Bank, LAPAN, LIPI
		17. Biologi	Berkonsentrasi pada bidang Biologi Industri	Pertamina, Industri Pertanian, Industri Farmasi, LIPI, Lembaga Biologi Nasional, Dosen, Kehutanan, Peternakan
5.	FAKULTAS Teknologi Industri (FTI)	18. Teknik Informatika	Mengembangkan penelitian sampai perawatan produk unggulan infrastruktur Teknologi Informasi	Programmer/software developer, Perush. Swasta, Telkom, Perminyakan, Dosen Pertamina, Garuda, BPS, Asuransi, Bank, LAPAN, LIPI
		19. Teknik Industri	Membentuk Sarjana Teknik Industri berpengetahuan dan berkemampuan tinggi dalam perencanaan, organisasi, operasi, pengendalian dan evaluasi sistem industri, serta berwawasan keislaman	Dosen, Perush. Swasta (Ind. Semen, Pupuk, Tekstil, Logam, Permesinan, Kimia), Dept. Perindustrian, Konsultan, BUMN, BUMD, dsb.
		20. Teknik Kimia	Mendidik Sarjana Teknik Kimia dengan kemampuan pelaksanaan operasi, pengelolaan dan perancangan pabrik	Dosen, Perush. Swasta/Asing (Ind. Semen, Pupuk, Tekstil, Cat, Obat-obatan, Tekstil, Ind. Kimia), Dept. Perindustrian, Konsultan, BUMN, BUMD, LIPI, BPPT
		21. Teknik Elektro	Berkonsentrasi pada bidang Instrumentasi Elektronika, Kendali, Telekomunikasi, Komputer dan Teknologi Informasi	Dosen, Perush. Swasta/Asing Elektronika, LIPI, Telkom, LEN, PLN, BPPT, BUMN, BUMD, Bank
		22. Teknologi Pangan	Menghasilkan sarjana yang berpengetahuan dan berkemampuan dalam bidang Teknologi Pangan	Dosen, Peneliti, Perusahaan Swasta, BUMN, BUMD, Wirausahawan
6.	Fakultas Farmasi	23. Farmasi	Menghasilkan Sarjana Farmasi dan Apoteker muslim untuk memimpin apotek, farmasi rumah sakit, mampu meneliti, mengontrol serta menjadi manajer yang handal pada bidang kefarmasian	Apotek, Rumah Sakit, Industri-industri : Farmasi, Kosmetik, Makanan; Depkes, LIPI, BPPT, Dosen, ABRI, Perush. Asing
7.	Fakultas Hukum	24. Ilmu Hukum	Menghasilkan Sarjana Hukum yang cakap, trampil dan mampu menganalisa serta menyusun strategi pemecahan problematika hukum	Dosen, Dept. Kehakiman, MA, ABRI, Bank, Biro Hukum, Konsultan, Perush. Swasta/Asing

No.	Fakultas	Program Studi	Tujuan	Prospek Kerja
8.	Fakultas Sastra, Budaya dan Komunikasi (FSBK)	25. Sastra Indonesia	Menghasilkan sarjana sastra yang menguasai dasar-dasar ilmiah, pengetahuan dan metodologi ilmu social dan budaya, bahasa dan sastra, serta dapat mengikuti dan trampil dalam perkembangan keilmuannya	Balai Peneliti Bahasa, Taman Budaya, Dewan Kesenian, LIPI, Diknas, Penerbit, Wartawan, Dosen, Penulis, Kritikus
		26. Sastra Inggris		Dept. Luar Negeri, Dosen, Penerjemah, Guide, Dept. Pariwisata, Penerbit, Penulis, Wartawan, Diknas, Perush. Swasta/Asing
		27. Ilmu Komunikasi	Menghasilkan sarjana Ilmu Komunikasi yang profesional, kreatif dan inovatif pada bidang jurnalistik, kehumasan, periklanan, dan produksi televisi	Broadcasting television : Pendidik, Presenter, Anchor, Reporter, Produser, Cam. Person, Editor TV, Manager Media, Konsultan Media, Scrip Writer, TV Programmer, Ahli Periklanan, Media Planner, Disainergrafs, Creativedesign, PR/Humas, Jubir, Pemasaran, EO, Publisher, Fotografer, Wartawan, dll
9.	Fakultas Agama Islam (FAI)	28. Tafsir Hadist	Menghasilkan sarjana bidang Bahasa & Sastra Arab serta bidang Tafsir Al-Qur'an dan Hadist, berkepribadian muslim, cakap, percaya diri, mampu beramal, serta menjadi kader-kader Muhammadiyah yang mampu mengatasi permasalahan Bahasa & Sastra Arab, Tafsir Al-Qur'an dan Hadist, serta mewujudkan tujuan Muhammadiyah	Dept. Luar Negeri, Dept. Agama, Dept. Tenaga Kerja, Penterjemah, Penulis, Dosen, Wartawan, Museum, Pariwisata, Penerbit
		29. Sastra Arab		Dept. Luar Negeri, Dept. Agama, Penterjemah, Penulis, Dosen, Penerbit
		30. Pendidikan Agama Islam	Memiliki kekokohan akidah dan kedalaman spiritual, keluhuran akhlak, keluasan ilmu dan kematangan profesional dalam menjalankan tugasnya sebagai tenaga kependidikan Islam	Guru, Dosen, Peneliti, Kemenag, Kemendikbud, Bimbingan Belajar, Penerbit, Penulis.
		31. Perbankan Syariah	Menghasilkan Sarjana Perbankan Syariah yang profesional dan memiliki Nature Islamic Banking yaitu penguasaan yang seimbang dan komprehensif antara teori dan praktek	Prediksi Perbankan Syariah dan Lembaga Keuangan Syariah lainnya
10.	Fakultas Kesehatan Masyarakat	32. Ilmu Kesehatan Masyarakat	Menghasilkan Sarjana Kesehatan Masyarakat yang profesional dalam bidang Kesehatan Masyarakat Terapan	Depkes, Dosen, Bapenas, BPPT, Konsultan, Rumah Sakit, BUMN, BUMD, Peneliti, Perush. Swasta/Asing
11	Pendidikan Vokasi	33. D-4 Bisnis Jasa Makanan	Mencetak lulusan Sarjana Terapan Bisnis (S.Str.Bns) yang menguasai prinsip dan sistem industri jasa makanan. Lulusan dapat menjadi professional dan praktisi dalam industri kuliner .	Praktisi dalam Industri ; Juru masak ,Juru fotografi makanan, Ahli nutrisi, Kepala dapur dan badan usaha . atau Praktisi Wirausaha ; Wirausaha, Motivator, Auditor untuk <i>food-costing</i> , Auditor Instalasi gizi, Supplier <i>aero-food</i> Catering.

PENERIMAAN MAHASISWA BARU PROGRAM VOKASI

DIPLOMA 4 BISNIS JASA MAKANAN (BISMA)

Prosedur Pendaftaran

1. PMB dilayani pada semester ganjil.
2. Calon mahasiswa adalah lulusan SLTA semua jurusan.
3. *Contact person* : Yunda Maymanah Rahmadewi, S.T.P., M.Sc. Telp. 0812 7230 6010
4. Ketentuan, Syarat dan Berkas pendaftaran silakan buka atau diunduh <http://pmb.uad.ac.id> atau lihat dalam buku informasi dan panduan PMB ini.
5. Pendaftaran online: <http://pmb-online.uad.ac.id>.

PENERIMAAN MAHASISWA BARU PROGRAM PROFESI

A. PROGRAM PROFESI APOTEKER

Pendaftaran program profesi apoteker UAD dilaksanakan pada **Semester Gasal** dan **Semester Genap** . Jalur Pendaftaran dibagi 2 (dua) yakni **Jalur Apoteker Internal (khusus lulusan Farmasi UAD)** dan **Jalur Apoteker Eksternal (bagi lulusan Farmasi non UAD)**

SYARAT PENDAFTARAN:

1. FC Ijazah S1 yang sudah dilegalisir (1lb)
2. FC Transkrip nilai yang sudah dilegalisir (1lb)
3. FC Surat Keterangan akreditasi prodi s1
4. FC Sertifikat TOEFL (Score minimal : 400)
5. Surat keterangan berbadan sehat, tidak buta warna & bebas narkoba
6. Surat keterangan kesehatan jiwa dari dokter yang ditunjuk oleh program studi.
7. SKCK dari kepolisian (bagi pendaftar eksternal)
8. Pas foto berwarna ukuran 4 x 6 (1lb) & 3 X 4 (3lb)
9. FC akte kelahiran dan kartu keluarga (1lb)
10. FC Bukti Pembayaran Pendaftaran dari Bank

Alamat Pengelola Profesi Apoteker

Kampus III Universitas Ahmad Dahlan

Jln. Prof. Dr. Supomo, Janturan, Warungboto, Umbulharjo, Yogyakarta

Ph. (0274) **563515**, 371120, 379418, 511830 ext. **3201**

Website: <http://apoteker.uad.ac.id/> | CP : Rahmat Ernawanto (081-2277-4862)

B. PROGRAM PROFESI GURU (PPG) – FKIP UAD

PPG FKIP UAD mulai menerima mahasiswa baru PPG untuk prodi PGSD pada semester 2 tahun akademik 2017/2018, informasi pendaftaran dapat menghubungi Dekan FKIP Dr. Tri Kinasih Handayani, M.Si. (081-827-1553), Dr Sri Hartini, M.Pd (+628156876013).

JALUR PENERIMAAN MAHASISWA BARU PROGRAM PASCASARJANA

Penerimaan Mahasiswa Baru (PMB) adalah aktivitas tatakelola admisi Universitas Ahmad Dahlan (UAD) berdasarkan ketentuan jalur seleksi, penjadwalan, pembiayaan, dan ketentuan-ketentuan lainnya yang telah ditetapkan guna mendapatkan mahasiswa baru yang berkualitas.

Pendaftaran PMB Pascasarjana UAD dilaksanakan pada **Semester Ganjil/Gasal yaitu April s.d. Agustus** dan **Semester Genap yaitu mulai November s.d. Februari**, kecuali pada program studi Magister Psikologi Profesi pendaftaran hanya dilaksanakan pada Semester Gasal saja.

Berikut adalah 11 (sebelas) program studi yang ditawarkan oleh Program Pascasarjana UAD.

A. MAGISTER PENDIDIKAN FISIKA

1. PMB dilayani pada semester Ganjil dan Semester Genap
2. Calon mahasiswa dari S-1 Eksakta Kependidikan dan Non Kependidikan
3. Perkuliahan Magister Pendidikan Fisika diselenggarakan pada setiap Kamis s.d. Sabtu mulai pukul 13.30 s.d. selesai.
4. Informasi akademik: (0274) 563515 ext. 2303 atau CP: Dr. Moh. Toifur, (081215573657), Dewi Parwati, M.Si. (081315295892), Email : dewiparwanti@yahoo.co.id
5. Website: <http://pasca-pfisika.uad.ac.id/> , Email: pasca-pfis@uad.ac.id
6. Ketentuan, Syarat dan Berkas pendaftaran silakan buka atau diunduh <http://pascasarjana.uad.ac.id/>
7. Pendaftaran online : <http://pmb-online.uad.ac.id/>

B. MAGISTER PENDIDIKAN BAHASA INGGRIS

1. PMB dilayani pada semester Ganjil dan Semester Genap
2. Calon mahasiswa dari S-1 Pend. Bahasa Inggris atau S-1 Sastra Inggris, S-1 non bahasa Inggris dengan syarat TOEFL minimal 475 dan matrikulasi 4-6 SKS.
3. Perkuliahan dilaksanakan hari Jum'at s.d. Ahad di Kampus 2 UAD Jalan Pramuka 42, Sidikan, Umbulharjo, Yogyakarta.
4. Informasi akademik: (0274)563515 ext. 2112 atau CP : Suryono Hadi 081804132126.
5. Website: <http://pascapbi.uad.ac.id/> , Email : pasca-pbi@uad.ac.id ,
6. Ketentuan, Syarat dan Berkas pendaftaran silakan buka atau diunduh <http://pascasarjana.uad.ac.id/>
7. Pendaftaran online : <http://pmb-online.uad.ac.id/>

C. MAGISTER PSIKOLOGI

1. PMB dilayani pada semester Ganjil dan Semester Genap
2. Calon mahasiswa dari lulusan Psikologi S1 atau jurusan lain, IPK min. 2,75, TOEFL min.400 (dpt menyusul), bersedia mengikuti tes seleksi masuk.
3. Magister Sains Psikologi (M.Psi.) bagi sarjana berbagai disiplin ilmu dengan peminatan **Psikologi Sekolah** Kompetensi: Pemecahan masalah, pengembangan teori dan terapan psikologi sesuai bidang minat kajiannya. Dapat melanjutkan ke jenjang S3 (Doktor).
4. Kuliah diselenggarakan di Kampus 1, Jalan Kapas No 9, Semaki, Umbulharjo, Yogyakarta
5. Informasi akademik: (0274)563515 ext. 1264 atau CP: Subkhan Aziz 087738164576.
6. Website: <http://pascapsi.uad.ac.id/> , Email: pascapsi@uad.ac.id,
7. Ketentuan, Syarat dan Berkas pendaftaran silakan buka atau diunduh <http://pascasarjana.uad.ac.id/>
8. Pendaftaran online : <http://pmb-online.uad.ac.id/>

D. MAGISTER PSIKOLOGI PROFESI

1. PMB dilayani pada semester Ganjil (April - Juli)
 2. Calon mahasiswa dari lulusan Psikologi S1 (Terakreditasi), atau jurusan lain, IPK min. 2,75, TOEFL min.450, TPA minimal 500, lulus seleksi masuk.
 3. Magister Profesi Psikologi (M. Psi.) bagi Sarjana Psikologi dengan peminatan:
 - a. Psikologi Klinis
 - b. Psikologi Industri dan Organisasi
- Kompetensi Profesi Psikologi: Praktek pelayanan dan pengembangan teori & terapan psikologi sesuai bidang minat kajiannya (sekaligus mendapat izin praktek HIMPSSI). Dapat melanjutkan ke jenjang S3 (Doktor).
4. Kuliah diselenggarakan di Kampus 1, Jalan Kapas No 9, Semaki, Umbulharjo, Yogyakarta
 5. Untuk konsultasi dapat menghubungi staf TU Pascasarjana UAD Psikologi di nomor: (0274) 563515 Ext. 1264 atau Joko Tri Winarto 08994105637
 6. Website: <http://pascapsi-profesi.uad.ac.id/> , Email: pasca-mapro@uad.ac.id
 7. Ketentuan, Syarat dan Berkas pendaftaran silakan buka atau diunduh <http://pascasarjana.uad.ac.id/>
 8. Pendaftaran online : <http://pmb-online.uad.ac.id/>

E. MAGISTER FARMASI

1. PMB dilayani pada semester Ganjil dan Semester Genap
2. Peminatan:
 - a. Pengembangan Obat dan Kosmetika Bahan Alami (POKBA)
Tujuan : menghasilkan pakar pengembangan obat dan kosmetika bahan alam yang expert dalam bidang formulasi maupun pengembangannya dalam terapinya berdasarkan bukti ilmiah.
 - b. Farmasi Klinik
Tujuan : menghasilkan farmasi klinik yang profesional sebagai bagian dari tim profesi kesehatan
3. Persyaratan:
 - a. S1 dari bidang ilmu yang sebidang untuk minat Pengembangan Obat dan Kosmetika Alami
 - b. Apoteker (Farmasis) untuk minat Farmasi Klinik
4. Kuliah diselenggarakan di Kampus 3, Jalan Prof. Soepomo, Janturan, Umbulharjo, Yogyakarta.
5. Informasi pendaftaran dapat menghubungi Suratman (Staf Magister Farmasi) HP: 083869651771 email: pascafarmasi@uad.ac.id; farmasis2uad@gmail.com
6. Website: <http://pasca-farmasi.uad.ac.id/> , Email: pascafarmasi@uad.ac.id ,
7. Ketentuan, Syarat dan Berkas pendaftaran silakan buka atau diunduh <http://pascasarjana.uad.ac.id/>
8. Pendaftaran online : <http://pmb-online.uad.ac.id/>

F. MAGISTER MANAJEMEN PENDIDIKAN

1. PMB dilayani pada semester Ganjil dan Semester Genap
2. Calon mahasiswa adalah lulusan S1 pendidikan maupun non-pendidikan alumni PTS/PTN terakreditasi. Untuk calon mahasiswa non-kependidikan mengikuti matrikulasi 4-6 sks, sebulan sebelum masa perkuliahan.
3. Kuliah diselenggarakan di Kampus 1 Jln. Kapas 9, Semaki, Umbulharjo, Yogyakarta
4. Informasi akademik Telp. 0274563515 ext 1153 dan Risty Kurniasih (085228441187),
5. **Website:** <http://pasca-mp.uad.ac.id/> **Email:** pasca@mp.uad.ac.id ,
6. Ketentuan, Syarat dan Berkas pendaftaran silakan buka atau diunduh <http://pascasarjana.uad.ac.id/>
7. Pendaftaran online : <http://pmb-online.uad.ac.id/>

G. MAGISTER TEKNIK INFORMATIKA (MTI)

1. PMB dilayani pada semester Ganjil dan Semester Genap
2. Calon mahasiswa adalah lulusan S1 dari bidang-bidang yang relevan, diantaranya (namun tidak terbatas pada) : Teknik Informatika, Teknologi Informasi, Ilmu Komputer, Sistem Informasi, Sistem Komputer, Teknik Elektro, dan lain-lain
3. Perkuliahan MTI UAD diselenggarakan setiap hari Kamis s.d. Sabtu mulai pukul 12.30 s.d. selesai.
4. Kuliah diselenggarakan di Kampus III Jln. Prof. Soepomo, Janturan, Yogyakarta

5. Informasi akademik Telp. (0274) 563515 ext 3156, konsultasi hubungi Vita Ari Fatmawati, S.Kom. nomor HP/WA: 081392725629, Email: vita@staff.uad.ac.id
6. Ketentuan, Syarat dan Berkas pendaftaran silakan buka atau diunduh <http://mti.uad.ac.id/pendaftaran-s2-mti/> atau <http://pascasarjana.uad.ac.id/>
7. Pendaftaran online : <http://pmb-online.uad.ac.id/>

H. MAGISTER PENDIDIKAN MATEMATIKA

1. PMB dilayani pada semester Ganjil dan Semester Genap
2. Calon mahasiswa adalah lulusan S1 dari bidang-bidang yang relevan, diantaranya: pendidikan matematika, matematika atau statistika. Memiliki Ijazah S1 dengan minimal IPK 2,5. Jika IPK dibawah 2,5 wajib mengikuti matrikulasi
3. Kuliah diselenggarakan setiap hari Senin s.d. Sabtu mulai pukul 12.30 s.d. selesai di Kampus 2 Unit B UAD Jln. Pramuka, Sidikan, Umbulharjo, Yogyakarta
4. Personal Kontak Dr. Suparman, M.Si., DEA. 081328201198 Email: magisterpmat@gmail.com
5. Ketentuan, Syarat dan Berkas pendaftaran silakan buka atau diunduh <http://pascasarjana.uad.ac.id/>
6. Pendaftaran online : <http://pmb-online.uad.ac.id/>

I. MAGISTER PENDIDIKAN GURU VOKASI

1. PMB dilayani pada semester Ganjil dan Semester Genap
2. Calon mahasiswa adalah Lulus S1 semua bidang kependidikan maupun non-kependidikan dengan IPK minimal 2,75.
3. Kuliah diselenggarakan di Kampus 2 Unit B UAD Jln. Pramuka, Sidikan, Umbulharjo, Yogyakarta
4. Personal Kontak Dr. Jumintono, M.Pd . +62 812269844383, Muhammad Sayuti, M.Ed., cand. Ph.D. +62 821 3756 0835, Dr. Budi Santosa +62 8157914465
5. Ketentuan, Syarat dan Berkas pendaftaran silakan buka atau diunduh <http://pascasarjana.uad.ac.id/>
6. Pendaftaran online : <http://pmb-online.uad.ac.id/>

J. MAGISTER MANAJEMEN

1. PMB dilayani pada semester Ganjil dan Semester Genap
2. Calon mahasiswa adalah Lulus S1 semua jurusan.
3. Perkuliahan MM UAD diselenggarakan:
 - a. Program Reguler: Setiap hari Senin s.d. Jum'at mulai pukul 07.00 s.d. selesai.
 - b. Program Khusus: Setiap hari Rabu, Kamis, dan Jum'at mulai pukul 18.30 s/d selesai; serta hari Sabtu mulai pukul 07.00 s/d selesai.
 - c. Program Eksekutif: Setiap hari Jumat mulai pukul 18.30 s.d. selesai; dan hari Sabtu mulai pukul 12.30 s.d. selesai.
4. Kontak Telp: 0274 (563515) (511830)/ext. (1114), Website: mm.uad.ac.id, Email: mm@uad.ac.id; *Contact person*: Dr. Aftoni Sutanto (081578804020) dan Retnowati, S.E. (08112650255).
5. Ketentuan, Syarat dan Berkas pendaftaran silakan buka atau diunduh <http://pascasarjana.uad.ac.id/>
6. Pendaftaran online : <http://pmb-online.uad.ac.id/>

K. MAGISTER PENDIDIKAN AGAMA ISLAM

1. PMB dilayani pada semester ganjil dan semester genap.
2. Calon mahasiswa adalah lulusan S1 semua jurusan.
3. *Contact person* : Dr. Suyadi, M.Pd. Telp. 085328093572, Danang Sukantar, M.Pd. Telp. 0878 3827 1960, Wintolo Telp/WA 085725738911
4. Ketentuan, Syarat dan Berkas pendaftaran silakan buka atau diunduh http://pascasarjana.uad.ac.id
5. Pendaftaran online: http://pmb-online.uad.ac.id.

ALUR PENDAFTARAN PASCASARJANA

ALUR PENDAFTARAN MAHASISWA BARU TAHUN 2018 JALUR PASCASARJANA UNIV. AHMAD DAHLAN (Harap Dipelajari Oleh Calon Peserta)

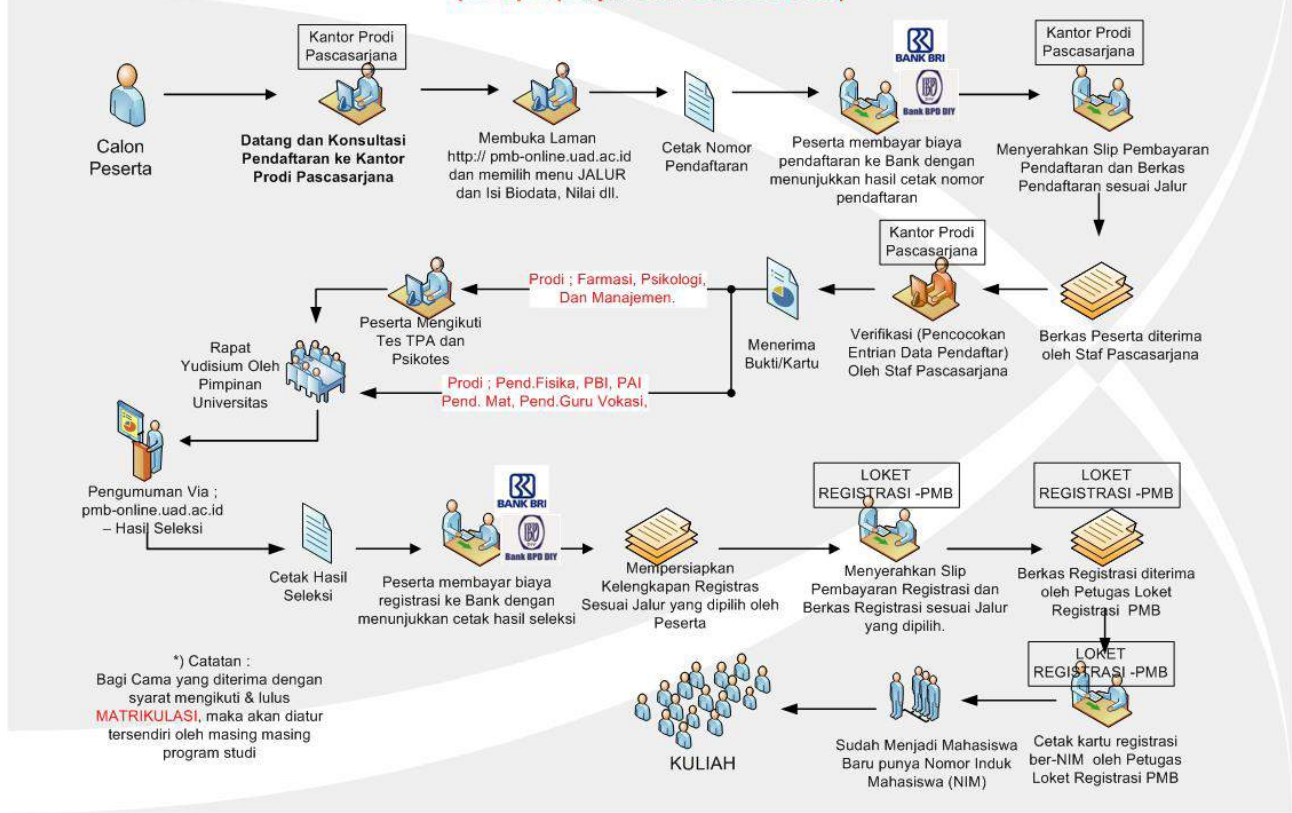

INFORMASI BIAYA PENDIDIKAN PASCASARJANA (S-2)

**BIAYA PENDIDIKAN
DI PROGRAM PASCASARJANA UNIVERSITAS AHMAD DAHLAN
MULAI SEMESTER GENAP 2017/2018**

1. Biaya Pendaftaran untuk masing-masing program studi sebesar **Rp 500.000,00 (lima ratus ribu rupiah)**, kecuali untuk prodi Psikologi Profesi dan Farmasi sebesar **Rp 750.000,00 (tujuh ratus lima puluh ribu rupiah)**.
2. Rincian biaya studi untuk masing-masing program studi sebagai berikut.

PROGRAM STUDI	JENIS	SEMESTER I	SEMESTER II	SEMESTER III	SEMESTER IV
PENDIDIKAN FISIKA	SPP	Rp 6.000.000	Rp 6.000.000	Rp 6.000.000	Rp 6.000.000
	Pengembangan	Rp 2.000.000	Rp -	Rp -	Rp -
	Jasket dan Orientasi	Rp 500.000	Rp -	Rp -	Rp -
	Matrikulasi*	Rp 1.000.000	Rp -	Rp -	Rp -
	Jumlah	Rp 9.500.000	Rp 6.000.000	Rp 6.000.000	Rp 6.000.000
PEND. BAHASA INGGRIS	SPP	Rp 6.500.000	Rp 6.500.000	Rp 6.500.000	Rp 6.500.000
	Pengembangan	Rp 2.000.000	Rp -	Rp -	Rp -
	Jasket dan Orientasi	Rp 500.000	Rp -	Rp -	Rp -
	Matrikulasi*	Rp 1.000.000	Rp -	Rp -	Rp -
	Jumlah	Rp 10.000.000	Rp 6.500.000	Rp 6.500.000	Rp 6.500.000
MANAJEMEN PENDIDIKAN	SPP	Rp 6.000.000	Rp 6.000.000	Rp 6.000.000	Rp 6.000.000
	Pengembangan	Rp 2.000.000	Rp -	Rp -	Rp -
	Jasket dan Orientasi	Rp 500.000	Rp -	Rp -	Rp -
	Matrikulasi*	Rp 1.000.000	Rp -	Rp -	Rp -
	Jumlah	Rp 9.500.000	Rp 6.000.000	Rp 6.000.000	Rp 6.000.000
PENDIDIKAN MATEMATIKA	SPP	Rp 5.000.000	Rp 5.000.000	Rp 5.000.000	Rp 2.500.000
	Pengembangan	Rp 2.000.000	Rp -	Rp -	Rp -
	Jasket dan Orientasi	Rp 500.000	Rp -	Rp -	Rp -
	Praktikum	Rp 1.000.000	Rp -	Rp -	Rp -
	Studi Banding ke LN	Rp 2.000.000	Rp 2.000.000	Rp 2.000.000	Rp -
	Jumlah	Rp 10.500.000	Rp 7.000.000	Rp 7.000.000	Rp 2.500.000
PENDIDIKAN GURU VOKASI	SPP	Rp 5.000.000	Rp 5.000.000	Rp 5.000.000	Rp 2.500.000
	Pengembangan	Rp 2.000.000	Rp -	Rp -	Rp -
	Jasket dan Orientasi	Rp 500.000	Rp -	Rp -	Rp -
	Studi Banding ke LN	Rp 2.000.000	Rp 2.000.000	Rp 2.000.000	Rp -
	Jumlah	Rp 9.500.000	Rp 7.000.000	Rp 7.000.000	Rp 2.500.000
PSIKOLOGI SAINS	SPP	Rp 6.000.000	Rp 6.000.000	Rp 6.000.000	Rp 6.000.000
	Pengembangan	Rp 2.000.000	Rp -	Rp -	Rp -
	Jasket dan Orientasi	Rp 500.000	Rp -	Rp -	Rp -
	Jumlah	Rp 8.500.000	Rp 6.000.000	Rp 6.000.000	Rp 6.000.000
PSIKOLOGI PROFESI	SPP	Rp 5.000.000	Rp 5.000.000	Rp 5.000.000	Rp 5.000.000
	Pengembangan	Rp 2.000.000			
	Jasket dan Orientasi	Rp 500.000			
	Keprofesian	Rp 5.000.000	Rp 5.000.000	Rp 5.000.000	Rp 5.000.000
	Jumlah	Rp 12.500.000	Rp 10.000.000	Rp 10.000.000	Rp 10.000.000
	Semester V pembayaran hanya SPP saja sebesar Rp 5.000.000,00 (lima juta rupiah)				

PROGRAM STUDI	JENIS	SEMESTER I	SEMESTER II	SEMESTER III	SEMESTER IV
FARMASI	SPP	Rp 7.500.000	Rp 7.500.000	Rp 7.500.000	Rp 3.750.000
	Pengembangan	Rp 2.000.000	Rp -	Rp -	Rp -
	Matrikulasi*	Rp 2.000.000	Rp -	Rp -	Rp -
	Farmasi Klinik*	Rp -	Rp 10.000.000	Rp -	Rp -
	Jasket dan Orientasi	Rp 500.000			
	Ujian Kompetensi kerjasama dg organisasi	Rp 1.000.000			
	Jumlah	Rp 13.000.000	Rp 17.500.000	Rp 7.500.000	Rp 3.750.000
*Biaya Pembelajaran Klinik berlaku untuk Minat Farmasi Klinik.					
TEKNIK INFORMATIKA	SPP dan Praktikum	Rp 9.000.000	Rp 9.000.000	Rp 9.000.000	Rp 2.500.000
	Pengembangan	Rp 2.000.000	Rp -	Rp -	Rp -
	Jasket dan Program Orientasi	Rp 500.000	Rp -	Rp -	Rp -
	Matrikulasi*	Rp 2.000.000	Rp -	Rp -	Rp -
	Jumlah	Rp 13.500.000	Rp 9.000.000	Rp 9.000.000	Rp 2.500.000
MAGISTER MANAJEMEN (MM)	SPP	Rp 5.000.000	Rp 5.000.000	Rp 5.000.000	Rp 2.500.000
	Pengembangan	Rp 2.000.000	Rp -	Rp -	Rp -
	Jasket dan Orientasi	Rp 500.000	Rp -	Rp -	Rp -
	Matrikulasi*	Rp 3.000.000	Rp -	Rp -	Rp -
	Tab. Internship	Rp 1.000.000	Rp 1.000.000	Rp 1.000.000	Rp -
	Jumlah	Rp 11.500.000	Rp 6.000.000	Rp 6.000.000	Rp 2.500.000
PENDIDIKAN AGAMA ISLAM	SPP	Rp 5.000.000	Rp 5.000.000	Rp 5.000.000	Rp 2.500.000
	Pengembangan	Rp 2.000.000	Rp -	Rp -	Rp -
	Jasket dan Orientasi	Rp 500.000	Rp -	Rp -	Rp -
	Matrikulasi (*)	Rp 1.000.000	Rp -	Rp -	Rp -
	Studi Banding ke LN	Rp 2.000.000	Rp 2.000.000	Rp 2.000.000	Rp -
	Jumlah	Rp 10.500.000	Rp 7.000.000	Rp 7.000.000	Rp 2.500.000

Ketentuan pembayaran (Point. 1- 6) sebagai berikut.

- Pembayaran pada tiap semester dapat dilakukan 2 tahap, dengan ketentuan pembayaran Tahap I minimal sebesar 50%.
- Biaya matrikulasi (*) hanya diperuntukkan bagi mahasiswa yang dinyatakan "**Diterima dengan Matrikulasi**".
- Biaya pendidikan 50% SPP berlaku:
 - Setelah semester III bagi mahasiswa prodi: Magister Farmasi, Magister Teknik Informatika, Magister Pend. Matematika, Magister Pendidikan Guru Vokasi, Magister Manajemen, Magister Pendidikan Agama Islam
 - Setelah semester IV bagi mahasiswa prodi: Magister Pendidikan Fisika, Magister Pendidikan Bahasa Inggris, Magister Manajemen Pendidikan, Magister Psikologi Sains; dan
 - Setelah semester V bagi mahasiswa prodi: Magister Psikologi Profesi
- Mahasiswa yang memiliki izin cuti tidak dikenai pembiayaan.
- Mahasiswa yang tidak registrasi dan tidak mengajukan cuti dikenakan pembiayaan sesuai ketentuan pembiayaan.

6. Mahasiswa yang melebihi batas semester tetapi hanya tinggal menunggu waktu yudisium kelulusan dikenai biaya administrasi Rp 250.000,00 (dua ratus lima puluh ribu rupiah), bukan 50% SPP.
7. Biaya pada tabel di atas, belum termasuk Ujian Tesis, Pelepasan Wisuda dan Wisuda yang ketentuannya diatur oleh masing-masing prodi serta unit.

Menyetujui:
Rektor

ttd

Dr. Kasiyarno, M.Hum.
NIP. 19531203198403 1 001

Yogyakarta, 28 September 2017
Direktur Pascasarjana

ttd

Prof. Dr. Achmad Mursyidi, M.Sc., Apt.
NIY. 60090571

INFORMASI BIAYA PENDIDIKAN SARJANA (S-1)

**BIAYA PENDIDIKAN MAHASISWA BARU STRATA 1 (S1)
GELOMBANG 1 TAHUN 2018**

(BIAYA TERSEBUT BELUM TERMASUK BIAYA PRAKTIKUM)				
PROGRAM STUDI	KOMPONEN BIAYA	SEMESTER (dalam Rp)		
		I	II	III s/d VIII
Tafsir Hadits Bahasa & Sastra Arab Perbankan Syariah SPP Beban Per sks Rp65.000	1. SPP			
	SPP Pokok	600,000	600,000	600,000
	SPP Beban (20 SKS)	1,300,000	1,300,000	1,300,000
	Subtotal SPP	1,900,000	1,900,000	1,900,000
	2. Heregistrasi	250,000	250,000	250,000
	3. Pembinaan Mhs	1,000,000	-	-
	4. Asuransi (pertahun)	35,000	35,000	35,000
	5. Tabungan KKN	-	-	150,000
6. DPPT	2,500,000	2,500,000	500,000	
	Jumlah Pembayaran	5,685,000	4,685,000	2,835,000
Pendidikan Agama Islam SPP Beban Per sks Rp65.000	1. SPP			
	SPP Pokok	800,000	800,000	800,000
	SPP Beban (20 SKS)	1,300,000	1,300,000	1,300,000
	Subtotal SPP	2,100,000	2,100,000	2,100,000
	2. Heregistrasi	250,000	250,000	250,000
	3. Pembinaan Mhs	1,000,000	-	-
	4. Asuransi (pertahun)	35,000	35,000	35,000
	5. Tabungan KKN	-	-	150,000
6. DPPT	2,500,000	2,500,000	500,000	
	Jumlah Pembayaran	5,885,000	4,885,000	3,035,000
Sastra Indonesia SPP Beban Per sks Rp75.000	1. SPP			
	SPP Pokok	800,000	800,000	800,000
	SPP Beban (20 SKS)	1,500,000	1,500,000	1,500,000
	Subtotal SPP	2,300,000	2,300,000	2,300,000
	2. Heregistrasi	250,000	250,000	250,000
	3. Pembinaan Mhs	1,000,000	-	-
	4. Asuransi (pertahun)	35,000	35,000	35,000
	5. Tabungan KKN	-	-	150,000
6. DPPT	4,000,000	4,000,000	500,000	
	Jumlah Pembayaran	7,585,000	6,585,000	3,235,000
Sastra Inggris SPP Beban Per sks Rp80.000	1. SPP			
	SPP Pokok	800,000	800,000	800,000
	SPP Beban (20 SKS)	1,600,000	1,600,000	1,600,000
	Subtotal SPP	2,400,000	2,400,000	2,400,000
	2. Heregistrasi	250,000	250,000	250,000
	3. Pembinaan Mhs	1,000,000	-	-
	4. Asuransi (pertahun)	35,000	35,000	35,000
	5. Tabungan KKN	-	-	150,000
6. DPPT	3,750,000	3,750,000	750,000	
	Jumlah Pembayaran	7,435,000	6,435,000	3,585,000

**BIAYA PENDIDIKAN MAHASISWA BARU STRATA 1 (S1)
GELOMBANG 1 TAHUN 2018**

(BIAYA TERSEBUT BELUM TERMASUK BIAYA PRAKTIKUM)

PROGRAM STUDI	KOMPONEN BIAYA	SEMESTER (dalam Rp)		
		I	II	III s/d VIII
Matematika Fisika SPP Beban Per sks Rp80.000	1. SPP			
	SPP Pokok	800,000	800,000	800,000
	SPP Beban (20 SKS)	1,600,000	1,600,000	1,600,000
	Subtotal SPP	2,400,000	2,400,000	2,400,000
	2. Heregistrasi	250,000	250,000	250,000
	3. Pembinaan Mhs	1,000,000	-	-
	4. Asuransi (pertahun)	35,000	35,000	35,000
5. Tabungan KKN	-	-	150,000	
6. DPPT	4,000,000	4,000,000	1,000,000	
	Jumlah Pembayaran	7,685,000	6,685,000	3,835,000
Vokasi Bisnis Jasa Makanan SPP Beban Per sks Rp85.000	1. SPP			
	SPP Pokok	800,000	800,000	800,000
	SPP Beban (20 SKS)	1,700,000	1,700,000	1,700,000
	Subtotal SPP	2,500,000	2,500,000	2,500,000
	2. Heregistrasi	250,000	250,000	250,000
	3. Pembinaan Mhs	1,000,000	-	-
	4. Asuransi (pertahun)	35,000	35,000	35,000
5. Tabungan KKN	-	-	150,000	
6. DPPT	5,000,000	5,000,000	1,250,000	
	Jumlah Pembayaran	8,785,000	7,785,000	4,185,000
Ekonomi Pembangunan Biologi SPP Beban Per sks Rp85.000	1. SPP			
	SPP Pokok	800,000	800,000	800,000
	SPP Beban (20 SKS)	1,700,000	1,700,000	1,700,000
	Subtotal SPP	2,500,000	2,500,000	2,500,000
	2. Heregistrasi	250,000	250,000	250,000
	3. Pembinaan Mhs	1,000,000	-	-
	4. Asuransi (pertahun)	35,000	35,000	35,000
5. Tabungan KKN	-	-	150,000	
6. DPPT	6,000,000	6,000,000	1,250,000	
	Jumlah Pembayaran	9,785,000	8,785,000	4,185,000
Pendidikan Anak Usia Dini SPP Beban Per sks Rp90.000	1. SPP			
	SPP Pokok	1,100,000	1,100,000	1,100,000
	SPP Beban (20 SKS)	1,800,000	1,800,000	1,800,000
	Subtotal SPP	2,900,000	2,900,000	2,900,000
	2. Heregistrasi	250,000	250,000	250,000
	3. Pembinaan Mhs	1,000,000	-	-
	4. Asuransi (pertahun)	35,000	35,000	35,000
5. Tabungan KKN	-	-	150,000	
6. DPPT	5,000,000	5,000,000	1,250,000	
	Jumlah Pembayaran	9,185,000	8,185,000	4,585,000

**BIAYA PENDIDIKAN MAHASISWA BARU STRATA 1 (S1)
GELOMBANG 1 TAHUN 2018**

(BIAYA TERSEBUT BELUM TERMASUK BIAYA PRAKTIKUM)				
PROGRAM STUDI	KOMPONEN BIAYA	SEMESTER (dalam Rp)		
		I	II	III s/d VIII
Pendidikan Biologi Pendidikan Pancasila dan Kewarganegaraan Sastra Indonesia (WNA) SPP Beban Per sks Rp90.000	1. SPP			
	SPP Pokok	1,100,000	1,100,000	1,100,000
	SPP Beban (20 SKS)	1,800,000	1,800,000	1,800,000
	Subtotal SPP	2,900,000	2,900,000	2,900,000
	2. Heregistrasi	250,000	250,000	250,000
	3. Pembinaan Mhs	1,000,000	-	-
	4. Asuransi (pertahun)	35,000	35,000	35,000
5. Tabungan KKN	-	-	150,000	
6. DPPT	5,500,000	5,500,000	1,500,000	
	Jumlah Pembayaran	9,685,000	8,685,000	4,835,000
Tehnologi Pangan SPP Beban Per sks Rp90.000	1. SPP			
	SPP Pokok	1,100,000	1,100,000	1,100,000
	SPP Beban (20 SKS)	1,800,000	1,800,000	1,800,000
	Subtotal SPP	2,900,000	2,900,000	2,900,000
	2. Heregistrasi	250,000	250,000	250,000
	3. Pembinaan Mhs	1,000,000	-	-
	4. Asuransi (pertahun)	35,000	35,000	35,000
5. Tabungan KKN	-	-	150,000	
6. DPPT	6,000,000	6,000,000	1,500,000	
	Jumlah Pembayaran	10,185,000	9,185,000	4,835,000
Pendidikan Fisika SPP Beban Per sks Rp95.000	1. SPP			
	SPP Pokok	1,100,000	1,100,000	1,100,000
	SPP Beban (20 SKS)	1,900,000	1,900,000	1,900,000
	Subtotal SPP	3,000,000	3,000,000	3,000,000
	2. Heregistrasi	250,000	250,000	250,000
	3. Pembinaan Mhs	1,000,000	-	-
	4. Asuransi (pertahun)	35,000	35,000	35,000
5. Tabungan KKN	-	-	150,000	
6. DPPT	6,000,000	6,000,000	1,500,000	
	Jumlah Pembayaran	10,285,000	9,285,000	4,935,000
Pendidikan Bahasa dan Sastra Indonesia Sistem Informasi SPP Beban Per sks Rp95.000	1. SPP			
	SPP Pokok	1,100,000	1,100,000	1,100,000
	SPP Beban (20 SKS)	1,900,000	1,900,000	1,900,000
	Subtotal SPP	3,000,000	3,000,000	3,000,000
	2. Heregistrasi	250,000	250,000	250,000
	3. Pembinaan Mhs	1,000,000	-	-
	4. Asuransi (pertahun)	35,000	35,000	35,000
5. Tabungan KKN	-	-	150,000	
6. DPPT	6,750,000	6,750,000	1,500,000	
	Jumlah Pembayaran	11,035,000	10,035,000	4,935,000

**BIAYA PENDIDIKAN MAHASISWA BARU STRATA 1 (S1)
GELOMBANG 1 TAHUN 2018**

(BIAYA TERSEBUT BELUM TERMASUK BIAYA PRAKTIKUM)

PROGRAM STUDI	KOMPONEN BIAYA	SEMESTER (dalam Rp)		
		I	II	III s/d VIII
Bimbingan Konseling Pendidikan Matematika SPP Beban Per sks Rp100.000	1. SPP			
	SPP Pokok	1,100,000	1,100,000	1,100,000
	SPP Beban (20 SKS)	2,000,000	2,000,000	2,000,000
	Subtotal SPP	3,100,000	3,100,000	3,100,000
	2. Heregistrasi	250,000	250,000	250,000
	3. Pembinaan Mhs	1,000,000	-	-
	4. Asuransi (pertahun)	35,000	35,000	35,000
	5. Tabungan KKN	-	-	150,000
6. DPPT	7,000,000	7,000,000	1,500,000	
	Jumlah Pembayaran	11,385,000	10,385,000	5,035,000

Teknik Kimia SPP Beban Per sks Rp105.000	1. SPP			
	SPP Pokok	1,100,000	1,100,000	1,100,000
	SPP Beban (20 SKS)	2,100,000	2,100,000	2,100,000
	Subtotal SPP	3,200,000	3,200,000	3,200,000
	2. Heregistrasi	250,000	250,000	250,000
	3. Pembinaan Mhs	1,000,000	-	-
	4. Asuransi (pertahun)	35,000	35,000	35,000
	5. Tabungan KKN	-	-	150,000
6. DPPT	7,000,000	7,000,000	1,500,000	
	Jumlah Pembayaran	11,485,000	10,485,000	5,135,000

Ilmu Hukum SPP Beban Per sks Rp120.000	1. SPP			
	SPP Pokok	1,100,000	1,100,000	1,100,000
	SPP Beban (20 SKS)	2,400,000	2,400,000	2,400,000
	Subtotal SPP	3,500,000	3,500,000	3,500,000
	2. Heregistrasi	250,000	250,000	250,000
	3. Pembinaan Mhs	1,000,000	-	-
	4. Asuransi (pertahun)	35,000	35,000	35,000
	5. Tabungan KKN	-	-	150,000
6. DPPT	7,500,000	7,500,000	1,500,000	
	Jumlah Pembayaran	12,285,000	11,285,000	5,435,000

Manajemen Akuntansi SPP Beban Per sks Rp125.000	1. SPP			
	SPP Pokok	1,100,000	1,100,000	1,100,000
	SPP Beban (20 SKS)	2,500,000	2,500,000	2,500,000
	Subtotal SPP	3,600,000	3,600,000	3,600,000
	2. Heregistrasi	250,000	250,000	250,000
	3. Pembinaan Mhs	1,000,000	-	-
	4. Asuransi (pertahun)	35,000	35,000	35,000
	5. Tabungan KKN	-	-	150,000
6. DPPT	7,750,000	7,750,000	1,500,000	
	Jumlah Pembayaran	12,635,000	11,635,000	5,535,000

**BIAYA PENDIDIKAN MAHASISWA BARU STRATA 1 (S1)
GELOMBANG 1 TAHUN 2018**

(BIAYA TERSEBUT BELUM TERMASUK BIAYA PRAKTIKUM)				
PROGRAM STUDI	KOMPONEN BIAYA	SEMESTER (dalam Rp)		
		I	II	III s/d VIII
Pendidikan Bahasa Inggris Pendidikan Guru Sekolah Dasar SPP Beban Per sks Rp125.000	1. SPP			
	SPP Pokok	1,200,000	1,200,000	1,200,000
	SPP Beban (20 SKS)	2,500,000	2,500,000	2,500,000
	Subtotal SPP	3,700,000	3,700,000	3,700,000
	2. Heregistrasi	250,000	250,000	250,000
	3. Pembinaan Mhs	1,000,000	-	-
	4. Asuransi (pertahun)	35,000	35,000	35,000
5. Tabungan KKN	-	-	150,000	
6. DPPT	7,750,000	7,750,000	1,500,000	
	Jumlah Pembayaran	12,735,000	11,735,000	5,635,000
Teknik Elektro Teknik Industri Ilmu Komunikasi SPP Beban Per sks Rp135.000	1. SPP			
	SPP Pokok	1,200,000	1,200,000	1,200,000
	SPP Beban (20 SKS)	2,700,000	2,700,000	2,700,000
	Subtotal SPP	3,900,000	3,900,000	3,900,000
	2. Heregistrasi	250,000	250,000	250,000
	3. Pembinaan Mhs	1,000,000	-	-
	4. Asuransi (pertahun)	35,000	35,000	35,000
5. Tabungan KKN	-	-	150,000	
6. DPPT	8,000,000	8,000,000	1,500,000	
	Jumlah Pembayaran	13,185,000	12,185,000	5,835,000
Teknik Informatika SPP Beban Per sks Rp135.000	1. SPP			
	SPP Pokok	1,200,000	1,200,000	1,200,000
	SPP Beban (20 SKS)	2,700,000	2,700,000	2,700,000
	Subtotal SPP	3,900,000	3,900,000	3,900,000
	2. Heregistrasi	250,000	250,000	250,000
	3. Pembinaan Mhs	1,000,000	-	-
	4. Asuransi (pertahun)	35,000	35,000	35,000
5. Tabungan KKN	-	-	150,000	
6. DPPT	9,000,000	9,000,000	1,500,000	
	Jumlah Pembayaran	14,185,000	13,185,000	5,835,000
Psikologi SPP Beban Per sks Rp135.000	1. SPP			
	SPP Pokok	1,200,000	1,200,000	1,200,000
	SPP Beban (20 SKS)	2,700,000	2,700,000	2,700,000
	Subtotal SPP	3,900,000	3,900,000	3,900,000
	2. Heregistrasi	250,000	250,000	250,000
	3. Pembinaan Mhs	1,000,000	-	-
	4. Asuransi (pertahun)	35,000	35,000	35,000
5. Tabungan KKN	-	-	150,000	
6. DPPT	10,000,000	10,000,000	1,500,000	
	Jumlah Pembayaran	15,185,000	14,185,000	5,835,000

**BIAYA PENDIDIKAN MAHASISWA BARU STRATA 1 (S1)
GELOMBANG 1 TAHUN 2018**

(BIAYA TERSEBUT BELUM TERMASUK BIAYA PRAKTIKUM)

PROGRAM STUDI	KOMPONEN BIAYA	SEMESTER (dalam Rp)		
		I	II	III s/d VIII
Ilmu Kesehatan Masyarakat SPP Beban Per sks Rp160.000	1. SPP			
	SPP Pokok	1,200,000	1,200,000	1,200,000
	SPP Beban (20 SKS)	3,200,000	3,200,000	3,200,000
	Subtotal SPP	4,400,000	4,400,000	4,400,000
	2. Heregistrasi	250,000	250,000	250,000
	3. Pembinaan Mhs	1,000,000	-	-
	4. Asuransi (pertahun)	35,000	35,000	35,000
	5. Tabungan KKN	-	-	150,000
6. DPPT	12,000,000	12,000,000	2,500,000	
	Jumlah Pembayaran	17,685,000	16,685,000	7,335,000
Farmasi SPP Beban Per sks Rp250.000	1. SPP			
	SPP Pokok	1,500,000	1,500,000	1,500,000
	SPP Beban (20 SKS)	5,000,000	5,000,000	5,000,000
	Subtotal SPP	6,500,000	6,500,000	6,500,000
	2. Heregistrasi	250,000	250,000	250,000
	3. Pembinaan Mhs	1,000,000	-	-
	4. Asuransi (pertahun)	35,000	35,000	35,000
	5. Tabungan KKN	-	-	150,000
6. DPPT	21,000,000	21,000,000	3,000,000	
	Jumlah Pembayaran	28,785,000	27,785,000	9,935,000

Yogyakarta, 17 November 2017
Rektor,



Dr. Kasiyarno, M.Hum.
NIP. 195312031984031001

**BIAYA PENDIDIKAN MAHASISWA BARU STRATA 1 (S1)
GELOMBANG 2 TAHUN 2018**

(BIAYA TERSEBUT BELUM TERMASUK BIAYA PRAKTIKUM)

PROGRAM STUDI	KOMPONEN BIAYA	SEMESTER (dalam Rp)		
		I	II	III s/d VIII
Tafsir Hadits Bahasa & Sastra Arab Perbankan Syariah SPP Beban Per sks Rp65.000	1. SPP			
	SPP Pokok	600,000	600,000	600,000
	SPP Beban (20 SKS)	1,300,000	1,300,000	1,300,000
	Subtotal SPP	1,900,000	1,900,000	1,900,000
	2. Heregistrasi	250,000	250,000	250,000
	3. Pembinaan Mhs	1,000,000	-	-
	4. Asuransi (pertahun)	35,000	35,000	35,000
	5. Tabungan KKN	-	-	150,000
	6. DPPT	3,000,000	3,000,000	500,000
	Jumlah Pembayaran	6,185,000	5,185,000	2,835,000
Pendidikan Agama Islam SPP Beban Per sks Rp65.000	1. SPP			
	SPP Pokok	800,000	800,000	800,000
	SPP Beban (20 SKS)	1,300,000	1,300,000	1,300,000
	Subtotal SPP	2,100,000	2,100,000	2,100,000
	2. Heregistrasi	250,000	250,000	250,000
	3. Pembinaan Mhs	1,000,000	-	-
	4. Asuransi (pertahun)	35,000	35,000	35,000
	5. Tabungan KKN	-	-	150,000
	6. DPPT	3,000,000	3,000,000	500,000
	Jumlah Pembayaran	6,385,000	5,385,000	3,035,000
Sastra Indonesia SPP Beban Per sks Rp75.000	1. SPP			
	SPP Pokok	800,000	800,000	800,000
	SPP Beban (20 SKS)	1,500,000	1,500,000	1,500,000
	Subtotal SPP	2,300,000	2,300,000	2,300,000
	2. Heregistrasi	250,000	250,000	250,000
	3. Pembinaan Mhs	1,000,000	-	-
	4. Asuransi (pertahun)	35,000	35,000	35,000
	5. Tabungan KKN	-	-	150,000
	6. DPPT	4,500,000	4,500,000	500,000
	Jumlah Pembayaran	8,085,000	7,085,000	3,235,000
Sastra Inggris SPP Beban Per sks Rp80.000	1. SPP			
	SPP Pokok	800,000	800,000	800,000
	SPP Beban (20 SKS)	1,600,000	1,600,000	1,600,000
	Subtotal SPP	2,400,000	2,400,000	2,400,000
	2. Heregistrasi	250,000	250,000	250,000
	3. Pembinaan Mhs	1,000,000	-	-
	4. Asuransi (pertahun)	35,000	35,000	35,000
	5. Tabungan KKN	-	-	150,000
	6. DPPT	4,250,000	4,250,000	750,000
	Jumlah Pembayaran	7,935,000	6,935,000	3,585,000

**BIAYA PENDIDIKAN MAHASISWA BARU STRATA 1 (S1)
GELOMBANG 2 TAHUN 2018**

(BIAYA TERSEBUT BELUM TERMASUK BIAYA PRAKTIKUM)

PROGRAM STUDI	KOMPONEN BIAYA	SEMESTER (dalam Rp)		
		I	II	III s/d VIII
Matematika Fisika SPP Beban Per sks Rp80.000	1. SPP			
	SPP Pokok	800,000	800,000	800,000
	SPP Beban (20 SKS)	1,600,000	1,600,000	1,600,000
	Subtotal SPP	2,400,000	2,400,000	2,400,000
	2. Heregistrasi	250,000	250,000	250,000
	3. Pembinaan Mhs	1,000,000	-	-
	4. Asuransi (pertahun)	35,000	35,000	35,000
	5. Tabungan KKN	-	-	150,000
6. DPPT	4,500,000	4,500,000	1,000,000	
	Jumlah Pembayaran	8,185,000	7,185,000	3,835,000
Vokasi Bisnis Jasa Makanan SPP Beban Per sks Rp85.000	1. SPP			
	SPP Pokok	800,000	800,000	800,000
	SPP Beban (20 SKS)	1,700,000	1,700,000	1,700,000
	Subtotal SPP	2,500,000	2,500,000	2,500,000
	2. Heregistrasi	250,000	250,000	250,000
	3. Pembinaan Mhs	1,000,000	-	-
	4. Asuransi (pertahun)	35,000	35,000	35,000
	5. Tabungan KKN	-	-	150,000
6. DPPT	5,500,000	5,500,000	1,250,000	
	Jumlah Pembayaran	9,285,000	8,285,000	4,185,000
Ekonomi Pembangunan Biologi SPP Beban Per sks Rp85.000	1. SPP			
	SPP Pokok	800,000	800,000	800,000
	SPP Beban (20 SKS)	1,700,000	1,700,000	1,700,000
	Subtotal SPP	2,500,000	2,500,000	2,500,000
	2. Heregistrasi	250,000	250,000	250,000
	3. Pembinaan Mhs	1,000,000	-	-
	4. Asuransi (pertahun)	35,000	35,000	35,000
	5. Tabungan KKN	-	-	150,000
6. DPPT	6,500,000	6,500,000	1,250,000	
	Jumlah Pembayaran	10,285,000	9,285,000	4,185,000
Pendidikan Anak Usia Dini SPP Beban Per sks Rp90.000	1. SPP			
	SPP Pokok	1,100,000	1,100,000	1,100,000
	SPP Beban (20 SKS)	1,800,000	1,800,000	1,800,000
	Subtotal SPP	2,900,000	2,900,000	2,900,000
	2. Heregistrasi	250,000	250,000	250,000
	3. Pembinaan Mhs	1,000,000	-	-
	4. Asuransi (pertahun)	35,000	35,000	35,000
	5. Tabungan KKN	-	-	150,000
6. DPPT	5,500,000	5,500,000	1,250,000	
	Jumlah Pembayaran	9,685,000	8,685,000	4,585,000

**BIAYA PENDIDIKAN MAHASISWA BARU STRATA 1 (S1)
GELOMBANG 2 TAHUN 2018**

(BIAYA TERSEBUT BELUM TERMASUK BIAYA PRAKTIKUM)

PROGRAM STUDI	KOMPONEN BIAYA	SEMESTER (dalam Rp)		
		I	II	III s/d VIII
Pendidikan Biologi Pendidikan Pancasila dan Kewarganegaraan Sastra Indonesia (WNA) SPP Beban Per sks Rp90.000	1. SPP			
	SPP Pokok	1,100,000	1,100,000	1,100,000
	SPP Beban (20 SKS)	1,800,000	1,800,000	1,800,000
	Subtotal SPP	2,900,000	2,900,000	2,900,000
	2. Heregistrasi	250,000	250,000	250,000
	3. Pembinaan Mhs	1,000,000	-	-
	4. Asuransi (pertahun)	35,000	35,000	35,000
	5. Tabungan KKN	-	-	150,000
6. DPPT	6,000,000	6,000,000	1,500,000	
	Jumlah Pembayaran	10,185,000	9,185,000	4,835,000

Tehnologi Pangan SPP Beban Per sks Rp90.000	1. SPP			
	SPP Pokok	1,100,000	1,100,000	1,100,000
	SPP Beban (20 SKS)	1,800,000	1,800,000	1,800,000
	Subtotal SPP	2,900,000	2,900,000	2,900,000
	2. Heregistrasi	250,000	250,000	250,000
	3. Pembinaan Mhs	1,000,000	-	-
	4. Asuransi (pertahun)	35,000	35,000	35,000
	5. Tabungan KKN	-	-	150,000
6. DPPT	6,500,000	6,500,000	1,500,000	
	Jumlah Pembayaran	10,685,000	9,685,000	4,835,000

Pendidikan Fisika SPP Beban Per sks Rp95.000	1. SPP			
	SPP Pokok	1,100,000	1,100,000	1,100,000
	SPP Beban (20 SKS)	1,900,000	1,900,000	1,900,000
	Subtotal SPP	3,000,000	3,000,000	3,000,000
	2. Heregistrasi	250,000	250,000	250,000
	3. Pembinaan Mhs	1,000,000	-	-
	4. Asuransi (pertahun)	35,000	35,000	35,000
	5. Tabungan KKN	-	-	150,000
6. DPPT	6,500,000	6,500,000	1,500,000	
	Jumlah Pembayaran	10,785,000	9,785,000	4,935,000

Pendidikan Bahasa dan Sastra Indonesia Sistem Informasi SPP Beban Per sks Rp95.000	1. SPP			
	SPP Pokok	1,100,000	1,100,000	1,100,000
	SPP Beban (20 SKS)	1,900,000	1,900,000	1,900,000
	Subtotal SPP	3,000,000	3,000,000	3,000,000
	2. Heregistrasi	250,000	250,000	250,000
	3. Pembinaan Mhs	1,000,000	-	-
	4. Asuransi (pertahun)	35,000	35,000	35,000
	5. Tabungan KKN	-	-	150,000
6. DPPT	7,250,000	7,250,000	1,500,000	
	Jumlah Pembayaran	11,535,000	10,535,000	4,935,000

**BIAYA PENDIDIKAN MAHASISWA BARU STRATA 1 (S1)
GELOMBANG 2 TAHUN 2018**

(BIAYA TERSEBUT BELUM TERMASUK BIAYA PRAKTIKUM)

PROGRAM STUDI	KOMPONEN BIAYA	SEMESTER (dalam Rp)		
		I	II	III s/d VIII
Bimbingan Konseling Pendidikan Matematika SPP Beban Per sks Rp100.000	1. SPP			
	SPP Pokok	1,100,000	1,100,000	1,100,000
	SPP Beban (20 SKS)	2,000,000	2,000,000	2,000,000
	Subtotal SPP	3,100,000	3,100,000	3,100,000
	2. Heregistrasi	250,000	250,000	250,000
	3. Pembinaan Mhs	1,000,000	-	-
	4. Asuransi (pertahun)	35,000	35,000	35,000
	5. Tabungan KKN	-	-	150,000
6. DPPT	7,500,000	7,500,000	1,500,000	
	Jumlah Pembayaran	11,885,000	10,885,000	5,035,000
Teknik Kimia SPP Beban Per sks Rp105.000	1. SPP			
	SPP Pokok	1,100,000	1,100,000	1,100,000
	SPP Beban (20 SKS)	2,100,000	2,100,000	2,100,000
	Subtotal SPP	3,200,000	3,200,000	3,200,000
	2. Heregistrasi	250,000	250,000	250,000
	3. Pembinaan Mhs	1,000,000	-	-
	4. Asuransi (pertahun)	35,000	35,000	35,000
	5. Tabungan KKN	-	-	150,000
6. DPPT	7,500,000	7,500,000	1,500,000	
	Jumlah Pembayaran	11,985,000	10,985,000	5,135,000
Ilmu Hukum SPP Beban Per sks Rp120.000	1. SPP			
	SPP Pokok	1,100,000	1,100,000	1,100,000
	SPP Beban (20 SKS)	2,400,000	2,400,000	2,400,000
	Subtotal SPP	3,500,000	3,500,000	3,500,000
	2. Heregistrasi	250,000	250,000	250,000
	3. Pembinaan Mhs	1,000,000	-	-
	4. Asuransi (pertahun)	35,000	35,000	35,000
	5. Tabungan KKN	-	-	150,000
6. DPPT	8,000,000	8,000,000	1,500,000	
	Jumlah Pembayaran	12,785,000	11,785,000	5,435,000
Manajemen Akuntansi SPP Beban Per sks Rp125.000	1. SPP			
	SPP Pokok	1,100,000	1,100,000	1,100,000
	SPP Beban (20 SKS)	2,500,000	2,500,000	2,500,000
	Subtotal SPP	3,600,000	3,600,000	3,600,000
	2. Heregistrasi	250,000	250,000	250,000
	3. Pembinaan Mhs	1,000,000	-	-
	4. Asuransi (pertahun)	35,000	35,000	35,000
	5. Tabungan KKN	-	-	150,000
6. DPPT	8,250,000	8,250,000	1,500,000	
	Jumlah Pembayaran	13,135,000	12,135,000	5,535,000

**BIAYA PENDIDIKAN MAHASISWA BARU STRATA 1 (S1)
GELOMBANG 2 TAHUN 2018**

(BIAYA TERSEBUT BELUM TERMASUK BIAYA PRAKTIKUM)

PROGRAM STUDI	KOMPONEN BIAYA	SEMESTER (dalam Rp)		
		I	II	III s/d VIII
Pendidikan Bahasa Inggris Pendidikan Guru Sekolah Dasar SPP Beban Per sks Rp125.000	1. SPP			
	SPP Pokok	1,200,000	1,200,000	1,200,000
	SPP Beban (20 SKS)	2,500,000	2,500,000	2,500,000
	Subtotal SPP	3,700,000	3,700,000	3,700,000
	2. Heregistrasi	250,000	250,000	250,000
	3. Pembinaan Mhs	1,000,000	-	-
	4. Asuransi (pertahun)	35,000	35,000	35,000
	5. Tabungan KKN	-	-	150,000
6. DPPT	8,250,000	8,250,000	1,500,000	
Jumlah Pembayaran		13,235,000	12,235,000	5,635,000

Teknik Elektro Teknik Industri Ilmu Komunikasi SPP Beban Per sks Rp135.000	1. SPP			
	SPP Pokok	1,200,000	1,200,000	1,200,000
	SPP Beban (20 SKS)	2,700,000	2,700,000	2,700,000
	Subtotal SPP	3,900,000	3,900,000	3,900,000
	2. Heregistrasi	250,000	250,000	250,000
	3. Pembinaan Mhs	1,000,000	-	-
	4. Asuransi (pertahun)	35,000	35,000	35,000
	5. Tabungan KKN	-	-	150,000
6. DPPT	8,500,000	8,500,000	1,500,000	
Jumlah Pembayaran		13,685,000	12,685,000	5,835,000

Teknik Informatika SPP Beban Per sks Rp135.000	1. SPP			
	SPP Pokok	1,200,000	1,200,000	1,200,000
	SPP Beban (20 SKS)	2,700,000	2,700,000	2,700,000
	Subtotal SPP	3,900,000	3,900,000	3,900,000
	2. Heregistrasi	250,000	250,000	250,000
	3. Pembinaan Mhs	1,000,000	-	-
	4. Asuransi (pertahun)	35,000	35,000	35,000
	5. Tabungan KKN	-	-	150,000
6. DPPT	9,500,000	9,500,000	1,500,000	
Jumlah Pembayaran		14,685,000	13,685,000	5,835,000

Psikologi SPP Beban Per sks Rp135.000	1. SPP			
	SPP Pokok	1,200,000	1,200,000	1,200,000
	SPP Beban (20 SKS)	2,700,000	2,700,000	2,700,000
	Subtotal SPP	3,900,000	3,900,000	3,900,000
	2. Heregistrasi	250,000	250,000	250,000
	3. Pembinaan Mhs	1,000,000	-	-
	4. Asuransi (pertahun)	35,000	35,000	35,000
	5. Tabungan KKN	-	-	150,000
6. DPPT	10,500,000	10,500,000	1,500,000	
Jumlah Pembayaran		15,685,000	14,685,000	5,835,000

**BIAYA PENDIDIKAN MAHASISWA BARU STRATA 1 (S1)
GELOMBANG 2 TAHUN 2018**

(BIAYA TERSEBUT BELUM TERMASUK BIAYA PRAKTIKUM)

PROGRAM STUDI	KOMPONEN BIAYA	SEMESTER (dalam Rp)		
		I	II	III s/d VIII
Ilmu Kesehatan Masyarakat SPP Beban Per sks Rp160.000	1. SPP			
	SPP Pokok	1,200,000	1,200,000	1,200,000
	SPP Beban (20 SKS)	3,200,000	3,200,000	3,200,000
	Subtotal SPP	4,400,000	4,400,000	4,400,000
	2. Heregistrasi	250,000	250,000	250,000
	3. Pembinaan Mhs	1,000,000	-	-
	4. Asuransi (pertahun)	35,000	35,000	35,000
	5. Tabungan KKN	-	-	150,000
6. DPPT	12,500,000	12,500,000	2,500,000	
	Jumlah Pembayaran	18,185,000	17,185,000	7,335,000
Farmasi SPP Beban Per sks Rp250.000	1. SPP			
	SPP Pokok	1,500,000	1,500,000	1,500,000
	SPP Beban (20 SKS)	5,000,000	5,000,000	5,000,000
	Subtotal SPP	6,500,000	6,500,000	6,500,000
	2. Heregistrasi	250,000	250,000	250,000
	3. Pembinaan Mhs	1,000,000	-	-
	4. Asuransi (pertahun)	35,000	35,000	35,000
	5. Tabungan KKN	-	-	150,000
6. DPPT	21,500,000	21,500,000	3,000,000	
	Jumlah Pembayaran	29,285,000	28,285,000	9,935,000

Yogyakarta, 17 November 2017
Rektor,



Dr. Kasiyarno, M.Hum.
NIP. 195312031984031001

**BIAYA PENDIDIKAN MAHASISWA BARU STRATA 1 (S1)
GELOMBANG 3 TAHUN 2018**

(BIAYA TERSEBUT BELUM TERMASUK BIAYA PRAKTIKUM)				
PROGRAM STUDI	KOMPONEN BIAYA	SEMESTER (dalam Rp)		
		I	II	III s/d VIII
Tafsir Hadits Bahasa & Sastra Arab Perbankan Syariah SPP Beban Per sks Rp65.000	1. SPP			
	SPP Pokok	600,000	600,000	600,000
	SPP Beban (20 SKS)	1,300,000	1,300,000	1,300,000
	Subtotal SPP	1,900,000	1,900,000	1,900,000
	2. Heregistrasi	250,000	250,000	250,000
	3. Pembinaan Mhs	1,000,000	-	-
	4. Asuransi (pertahun)	35,000	35,000	35,000
	5. Tabungan KKN	-	-	150,000
6. DPPT	3,500,000	3,500,000	500,000	
	Jumlah Pembayaran	6,685,000	5,685,000	2,835,000
Pendidikan Agama Islam SPP Beban Per sks Rp65.000	1. SPP			
	SPP Pokok	800,000	800,000	800,000
	SPP Beban (20 SKS)	1,300,000	1,300,000	1,300,000
	Subtotal SPP	2,100,000	2,100,000	2,100,000
	2. Heregistrasi	250,000	250,000	250,000
	3. Pembinaan Mhs	1,000,000	-	-
	4. Asuransi (pertahun)	35,000	35,000	35,000
	5. Tabungan KKN	-	-	150,000
6. DPPT	3,500,000	3,500,000	500,000	
	Jumlah Pembayaran	6,885,000	5,885,000	3,035,000
Sastra Indonesia SPP Beban Per sks Rp75.000	1. SPP			
	SPP Pokok	800,000	800,000	800,000
	SPP Beban (20 SKS)	1,500,000	1,500,000	1,500,000
	Subtotal SPP	2,300,000	2,300,000	2,300,000
	2. Heregistrasi	250,000	250,000	250,000
	3. Pembinaan Mhs	1,000,000	-	-
	4. Asuransi (pertahun)	35,000	35,000	35,000
	5. Tabungan KKN	-	-	150,000
6. DPPT	5,000,000	5,000,000	500,000	
	Jumlah Pembayaran	8,585,000	7,585,000	3,235,000
Sastra Inggris SPP Beban Per sks Rp80.000	1. SPP			
	SPP Pokok	800,000	800,000	800,000
	SPP Beban (20 SKS)	1,600,000	1,600,000	1,600,000
	Subtotal SPP	2,400,000	2,400,000	2,400,000
	2. Heregistrasi	250,000	250,000	250,000
	3. Pembinaan Mhs	1,000,000	-	-
	4. Asuransi (pertahun)	35,000	35,000	35,000
	5. Tabungan KKN	-	-	150,000
6. DPPT	4,750,000	4,750,000	750,000	
	Jumlah Pembayaran	8,435,000	7,435,000	3,585,000

**BIAYA PENDIDIKAN MAHASISWA BARU STRATA 1 (S1)
GELOMBANG 3 TAHUN 2018**

(BIAYA TERSEBUT BELUM TERMASUK BIAYA PRAKTIKUM)				
PROGRAM STUDI	KOMPONEN BIAYA	SEMESTER (dalam Rp)		
		I	II	III s/d VIII
Matematika Fisika SPP Beban Per sks Rp80.000	1. SPP			
	SPP Pokok	800,000	800,000	800,000
	SPP Beban (20 SKS)	1,600,000	1,600,000	1,600,000
	Subtotal SPP	2,400,000	2,400,000	2,400,000
	2. Heregistrasi	250,000	250,000	250,000
	3. Pembinaan Mhs	1,000,000	-	-
	4. Asuransi (pertahun)	35,000	35,000	35,000
	5. Tabungan KKN	-	-	150,000
6. DPPT	5,000,000	5,000,000	1,000,000	
	Jumlah Pembayaran	8,685,000	7,685,000	3,835,000
Vokasi Bisnis Jasa Makanan SPP Beban Per sks Rp85.000	1. SPP			
	SPP Pokok	800,000	800,000	800,000
	SPP Beban (20 SKS)	1,700,000	1,700,000	1,700,000
	Subtotal SPP	2,500,000	2,500,000	2,500,000
	2. Heregistrasi	250,000	250,000	250,000
	3. Pembinaan Mhs	1,000,000	-	-
	4. Asuransi (pertahun)	35,000	35,000	35,000
	5. Tabungan KKN	-	-	150,000
6. DPPT	6,000,000	6,000,000	1,250,000	
	Jumlah Pembayaran	9,785,000	8,785,000	4,185,000
Ekonomi Pembangunan Biologi SPP Beban Per sks Rp85.000	1. SPP			
	SPP Pokok	800,000	800,000	800,000
	SPP Beban (20 SKS)	1,700,000	1,700,000	1,700,000
	Subtotal SPP	2,500,000	2,500,000	2,500,000
	2. Heregistrasi	250,000	250,000	250,000
	3. Pembinaan Mhs	1,000,000	-	-
	4. Asuransi (pertahun)	35,000	35,000	35,000
	5. Tabungan KKN	-	-	150,000
6. DPPT	7,000,000	7,000,000	1,250,000	
	Jumlah Pembayaran	10,785,000	9,785,000	4,185,000
Pendidikan Anak Usia Dini SPP Beban Per sks Rp90.000	1. SPP			
	SPP Pokok	1,100,000	1,100,000	1,100,000
	SPP Beban (20 SKS)	1,800,000	1,800,000	1,800,000
	Subtotal SPP	2,900,000	2,900,000	2,900,000
	2. Heregistrasi	250,000	250,000	250,000
	3. Pembinaan Mhs	1,000,000	-	-
	4. Asuransi (pertahun)	35,000	35,000	35,000
	5. Tabungan KKN	-	-	150,000
6. DPPT	6,000,000	6,000,000	1,250,000	
	Jumlah Pembayaran	10,185,000	9,185,000	4,585,000

**BIAYA PENDIDIKAN MAHASISWA BARU STRATA 1 (S1)
GELOMBANG 3 TAHUN 2018**

(BIAYA TERSEBUT BELUM TERMASUK BIAYA PRAKTIKUM)				
PROGRAM STUDI	KOMPONEN BIAYA	SEMESTER (dalam Rp)		
		I	II	III s/d VIII
Pendidikan Biologi Pendidikan Pancasila dan Kewarganegaraan Sastra Indonesia (WNA) SPP Beban Per sks Rp90.000	1. SPP			
	SPP Pokok	1,100,000	1,100,000	1,100,000
	SPP Beban (20 SKS)	1,800,000	1,800,000	1,800,000
	Subtotal SPP	2,900,000	2,900,000	2,900,000
	2. Heregistrasi	250,000	250,000	250,000
	3. Pembinaan Mhs	1,000,000	-	-
	4. Asuransi (pertahun)	35,000	35,000	35,000
5. Tabungan KKN	-	-	150,000	
6. DPPT	6,500,000	6,500,000	1,500,000	
	Jumlah Pembayaran	10,685,000	9,685,000	4,835,000
Tehnologi Pangan SPP Beban Per sks Rp90.000	1. SPP			
	SPP Pokok	1,100,000	1,100,000	1,100,000
	SPP Beban (20 SKS)	1,800,000	1,800,000	1,800,000
	Subtotal SPP	2,900,000	2,900,000	2,900,000
	2. Heregistrasi	250,000	250,000	250,000
	3. Pembinaan Mhs	1,000,000	-	-
	4. Asuransi (pertahun)	35,000	35,000	35,000
5. Tabungan KKN	-	-	150,000	
6. DPPT	7,000,000	7,000,000	1,500,000	
	Jumlah Pembayaran	11,185,000	10,185,000	4,835,000
Pendidikan Fisika SPP Beban Per sks Rp95.000	1. SPP			
	SPP Pokok	1,100,000	1,100,000	1,100,000
	SPP Beban (20 SKS)	1,900,000	1,900,000	1,900,000
	Subtotal SPP	3,000,000	3,000,000	3,000,000
	2. Heregistrasi	250,000	250,000	250,000
	3. Pembinaan Mhs	1,000,000	-	-
	4. Asuransi (pertahun)	35,000	35,000	35,000
5. Tabungan KKN	-	-	150,000	
6. DPPT	7,000,000	7,000,000	1,500,000	
	Jumlah Pembayaran	11,285,000	10,285,000	4,935,000
Pendidikan Bahasa dan Sastra Indonesia Sistem Informasi SPP Beban Per sks Rp95.000	1. SPP			
	SPP Pokok	1,100,000	1,100,000	1,100,000
	SPP Beban (20 SKS)	1,900,000	1,900,000	1,900,000
	Subtotal SPP	3,000,000	3,000,000	3,000,000
	2. Heregistrasi	250,000	250,000	250,000
	3. Pembinaan Mhs	1,000,000	-	-
	4. Asuransi (pertahun)	35,000	35,000	35,000
5. Tabungan KKN	-	-	150,000	
6. DPPT	7,750,000	7,750,000	1,500,000	
	Jumlah Pembayaran	12,035,000	11,035,000	4,935,000

**BIAYA PENDIDIKAN MAHASISWA BARU STRATA 1 (S1)
GELOMBANG 3 TAHUN 2018**

(BIAYA TERSEBUT BELUM TERMASUK BIAYA PRAKTIKUM)				
PROGRAM STUDI	KOMPONEN BIAYA	SEMESTER (dalam Rp)		
		I	II	III s/d VIII
Bimbingan Konseling Pendidikan Matematika SPP Beban Per sks Rp100.000	1. SPP			
	SPP Pokok	1,100,000	1,100,000	1,100,000
	SPP Beban (20 SKS)	2,000,000	2,000,000	2,000,000
	Subtotal SPP	3,100,000	3,100,000	3,100,000
	2. Heregistrasi	250,000	250,000	250,000
	3. Pembinaan Mhs	1,000,000	-	-
	4. Asuransi (pertahun)	35,000	35,000	35,000
5. Tabungan KKN	-	-	150,000	
6. DPPT	8,000,000	8,000,000	1,500,000	
	Jumlah Pembayaran	12,385,000	11,385,000	5,035,000
Teknik Kimia SPP Beban Per sks Rp105.000	1. SPP			
	SPP Pokok	1,100,000	1,100,000	1,100,000
	SPP Beban (20 SKS)	2,100,000	2,100,000	2,100,000
	Subtotal SPP	3,200,000	3,200,000	3,200,000
	2. Heregistrasi	250,000	250,000	250,000
	3. Pembinaan Mhs	1,000,000	-	-
	4. Asuransi (pertahun)	35,000	35,000	35,000
5. Tabungan KKN	-	-	150,000	
6. DPPT	8,000,000	8,000,000	1,500,000	
	Jumlah Pembayaran	12,485,000	11,485,000	5,135,000
Ilmu Hukum SPP Beban Per sks Rp120.000	1. SPP			
	SPP Pokok	1,100,000	1,100,000	1,100,000
	SPP Beban (20 SKS)	2,400,000	2,400,000	2,400,000
	Subtotal SPP	3,500,000	3,500,000	3,500,000
	2. Heregistrasi	250,000	250,000	250,000
	3. Pembinaan Mhs	1,000,000	-	-
	4. Asuransi (pertahun)	35,000	35,000	35,000
5. Tabungan KKN	-	-	150,000	
6. DPPT	8,500,000	8,500,000	1,500,000	
	Jumlah Pembayaran	13,285,000	12,285,000	5,435,000
Manajemen Akuntansi SPP Beban Per sks Rp125.000	1. SPP			
	SPP Pokok	1,100,000	1,100,000	1,100,000
	SPP Beban (20 SKS)	2,500,000	2,500,000	2,500,000
	Subtotal SPP	3,600,000	3,600,000	3,600,000
	2. Heregistrasi	250,000	250,000	250,000
	3. Pembinaan Mhs	1,000,000	-	-
	4. Asuransi (pertahun)	35,000	35,000	35,000
5. Tabungan KKN	-	-	150,000	
6. DPPT	8,750,000	8,750,000	1,500,000	
	Jumlah Pembayaran	13,635,000	12,635,000	5,535,000

**BIAYA PENDIDIKAN MAHASISWA BARU STRATA 1 (S1)
GELOMBANG 3 TAHUN 2018**

(BIAYA TERSEBUT BELUM TERMASUK BIAYA PRAKTIKUM)				
PROGRAM STUDI	KOMPONEN BIAYA	SEMESTER (dalam Rp)		
		I	II	III s/d VIII
Pendidikan Bahasa Inggris Pendidikan Guru Sekolah Dasar SPP Beban Per sks Rp125.000	1. SPP			
	SPP Pokok	1,200,000	1,200,000	1,200,000
	SPP Beban (20 SKS)	2,500,000	2,500,000	2,500,000
	Subtotal SPP	3,700,000	3,700,000	3,700,000
	2. Heregistrasi	250,000	250,000	250,000
	3. Pembinaan Mhs	1,000,000	-	-
	4. Asuransi (pertahun)	35,000	35,000	35,000
5. Tabungan KKN	-	-	150,000	
6. DPPT	8,750,000	8,750,000	1,500,000	
	Jumlah Pembayaran	13,735,000	12,735,000	5,635,000

Teknik Elektro Teknik Industri Ilmu Komunikasi SPP Beban Per sks Rp135.000	1. SPP			
	SPP Pokok	1,200,000	1,200,000	1,200,000
	SPP Beban (20 SKS)	2,700,000	2,700,000	2,700,000
	Subtotal SPP	3,900,000	3,900,000	3,900,000
	2. Heregistrasi	250,000	250,000	250,000
	3. Pembinaan Mhs	1,000,000	-	-
	4. Asuransi (pertahun)	35,000	35,000	35,000
5. Tabungan KKN	-	-	150,000	
6. DPPT	9,000,000	9,000,000	1,500,000	
	Jumlah Pembayaran	14,185,000	13,185,000	5,835,000

Teknik Informatika SPP Beban Per sks Rp135.000	1. SPP			
	SPP Pokok	1,200,000	1,200,000	1,200,000
	SPP Beban (20 SKS)	2,700,000	2,700,000	2,700,000
	Subtotal SPP	3,900,000	3,900,000	3,900,000
	2. Heregistrasi	250,000	250,000	250,000
	3. Pembinaan Mhs	1,000,000	-	-
	4. Asuransi (pertahun)	35,000	35,000	35,000
5. Tabungan KKN	-	-	150,000	
6. DPPT	10,000,000	10,000,000	1,500,000	
	Jumlah Pembayaran	15,185,000	14,185,000	5,835,000

Psikologi SPP Beban Per sks Rp135.000	1. SPP			
	SPP Pokok	1,200,000	1,200,000	1,200,000
	SPP Beban (20 SKS)	2,700,000	2,700,000	2,700,000
	Subtotal SPP	3,900,000	3,900,000	3,900,000
	2. Heregistrasi	250,000	250,000	250,000
	3. Pembinaan Mhs	1,000,000	-	-
	4. Asuransi (pertahun)	35,000	35,000	35,000
5. Tabungan KKN	-	-	150,000	
6. DPPT	11,000,000	11,000,000	1,500,000	
	Jumlah Pembayaran	16,185,000	15,185,000	5,835,000

**BIAYA PENDIDIKAN MAHASISWA BARU STRATA 1 (S1)
GELOMBANG 3 TAHUN 2018**

(BIAYA TERSEBUT BELUM TERMASUK BIAYA PRAKTIKUM)				
PROGRAM STUDI	KOMPONEN BIAYA	SEMESTER (dalam Rp)		
		I	II	III s/d VIII
Ilmu Kesehatan Masyarakat SPP Beban Per sks Rp160.000	1. SPP			
	SPP Pokok	1,200,000	1,200,000	1,200,000
	SPP Beban (20 SKS)	3,200,000	3,200,000	3,200,000
	Subtotal SPP	4,400,000	4,400,000	4,400,000
	2. Heregistrasi	250,000	250,000	250,000
	3. Pembinaan Mhs	1,000,000	-	-
	4. Asuransi (pertahun)	35,000	35,000	35,000
5. Tabungan KKN	-	-	150,000	
6. DPPT	13,000,000	13,000,000	2,500,000	
	Jumlah Pembayaran	18,685,000	17,685,000	7,335,000
Farmasi SPP Beban Per sks Rp250.000	1. SPP			
	SPP Pokok	1,500,000	1,500,000	1,500,000
	SPP Beban (20 SKS)	5,000,000	5,000,000	5,000,000
	Subtotal SPP	6,500,000	6,500,000	6,500,000
	2. Heregistrasi	250,000	250,000	250,000
	3. Pembinaan Mhs	1,000,000	-	-
	4. Asuransi (pertahun)	35,000	35,000	35,000
5. Tabungan KKN	-	-	150,000	
6. DPPT	22,000,000	22,000,000	3,000,000	
	Jumlah Pembayaran	29,785,000	28,785,000	9,935,000

Yogyakarta, 17 November 2017
Rektor,



Dr. Kasiyarno, M.Hum.
NIP. 195312031984031001